SEIWA 株式会社 成和化成
セイワサプライ株式会社

**本社・工場**
〒579-8004　大阪府東大阪市布市町 1 丁目 2 番 14 号
TEL. 072-987-2626

**福井工場**
〒913-0036　福井県坂井市三国町米納津テクノポート 2 丁目 8 番 3 号
TEL. 0776-81-6051

資料のご請求・お問い合わせは㈱成和化成まで。

**URL : https://www.seiwakasei.co.jp**

第2版　2023年12月8日

成和化成　製品カタログ　- SEIWAKASEI Product Catalogue -

SEIWA

# SEIWA 製品カタログ

## 成和化成・SEPPIC・Ashland

## はじめに

株式会社成和化成は、1958 年の創業以来、化粧品やトイレタリー商品などの用途を目的とした化成品の研究開発・製造および販売を手がけてきた研究開発型企業です。

弊社の基盤となる研究技術によって開発された各種タンパク質加水分解物（ペプチド）およびその誘導体「Promois®」シリーズは、高品質で高性能な機能性天然素材として多方面から幅広い支持を得てきました。

近年では、多様化する市場ニーズに対応するために高機能性の製品開発に重点を置き、弊社のペプチド製造技術とシリコーンを融合することで、シリコーンレジン化加水分解タンパク質をカプセル壁材として利用した「Silasoma®」シリーズや、機能性高分子ポリマーである「Protesil®」シリーズなどの独創的・革新的な新素材を次々と登場させています。

さらに、21 世紀に入ってからは、グリセリンやアミノ酸、ビタミンC などの生体機能性成分に着目し、数々の新規な保湿成分や生理活性成分を生み出しています。なかでも新規なビタミンC 誘導体である「iVC®」シリーズは、たゆまぬ研究から様々な機能性を見いだした高付加価値成分で、需要が高まっています。

当社の製品は、環境への安全性志向を先取りし、大半が天然素材に由来しています。
今後も独創的に富んだ発想のもと、新規開発に力を注ぎ、常に「オンリーワン」を目指すことで、
ますます多様化・高度化するお客様のニーズに対応していく所存です。

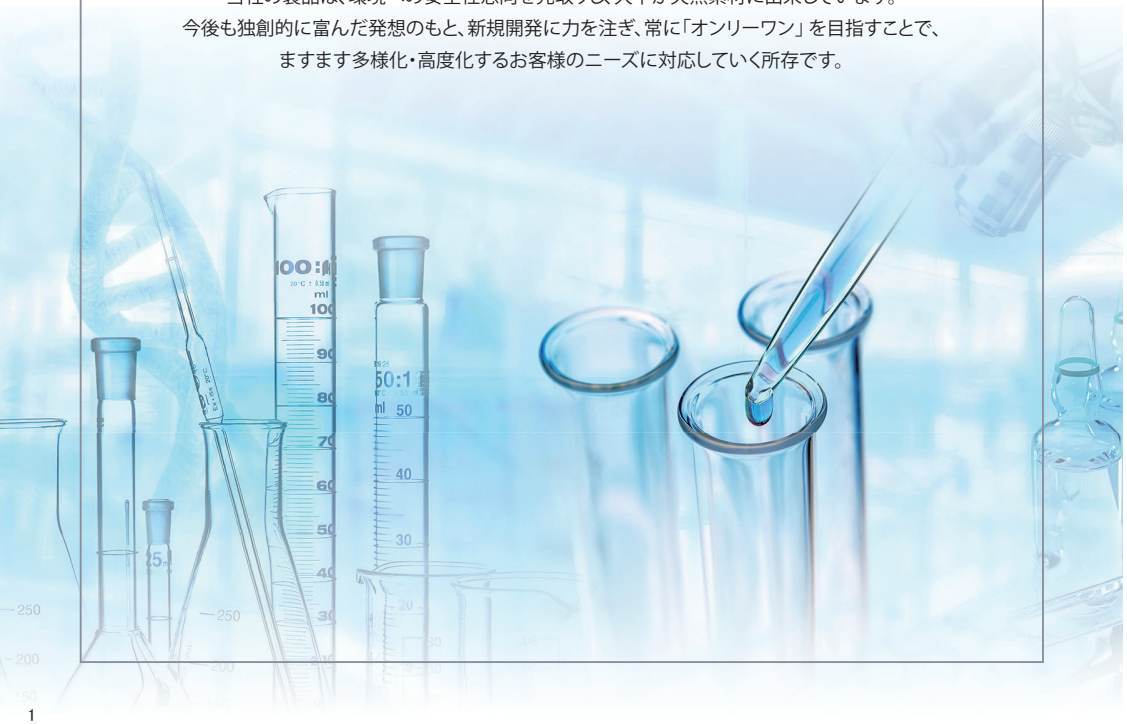



## 目　次


成和化成 ブランドについて …… 3

iVC® …… 5

Promois® …… 7
- タンパク質加水分解物 …… 7
- シリル化誘導体 …… 15
- カチオン化誘導体 …… 17
- エチルエステル化誘導体 …… 19
- アシル化誘導体 …… 21

PhytoCuticle™ …… 23

Vegetamide® …… 23

Cuticlekeratin™ …… 23

Aminoreact® …… 23

Amitose® R …… 25

Protesil® …… 25

Silasoma® …… 27

SESAQUA® …… 29

HAZUMI-HADA® …… 29

BLACK PEARL Extract™ …… 29

Vistanol® …… 31

Ayacol® …… 31

P.P.A.A.® …… 31

SEPPIC/Ashland 社について …… 33

SEPPIC

乳化増粘剤 …… 35

天然系増粘剤 …… 37

O/W 型乳化剤 …… 39

W/O 型乳化剤 …… 39

界面活性剤 …… 41

エモリエント剤 …… 43

機能性成分 …… 45
- ブライトニング …… 45
- アンチリンクル …… 45
- 地肌力アップ …… 45
- ボディケア …… 45
- 抗酸化・ストレス緩和 …… 47
- スカルプケア・ニキビケア …… 47
- ヘアケア …… 47

Ashland

抗菌成分 …… 49

付表
- コンセプト製品早見表 …… 51
- Promois 製品ラインナップ …… 53

# 成和化成のオリジナル化粧品原料

㈱成和化成は、研究開発型企業として様々なオリジナル化粧品原料開発を通して、化粧品業界の発展を目指しています。

スキンケアからヘアケアまで幅広く効果を発揮するユニークな特長をもった製品ブランドを取り揃えており、それらの検証データの取得や各種認証取得、自然・植物由来の製品番手開発に積極的に取り組んでいます。また、エコフレンドリーやサステイナビリティの考えが世の中に浸透する中で、未利用資源や持続可能資源の有効利用を達成する原料開発にも取り組み、ヒトと環境にやさしい企業として人々の生活のQOL向上に貢献したいと考えています。

## iVC®（アイブイシー）

### 高付加価値なビタミンC誘導体

iVCは、酸化によって壊れやすいビタミンCを誘導体化することで安定性を高め、安心して化粧品に配合できるようにした成分シリーズです。

メラニン産生抑制効果やコラーゲン産生促進効果などの生理活性に加えて優れた保湿効果を持つため、幅広い化粧品への配合に適します。

また、オートファジーの活性化、抗菌作用、セラミドをはじめとした細胞間脂質産生促進作用などのユニークな機能を持つ高機能タイプもあります。

化粧水はもちろん、ジェル状美容液やクリームなどの乳化物にも配合でき、幅広い処方設計が可能な点も大きな特徴です。

▶ 掲載ページ　p.5-6

▶ 特設Webサイト　https://seiwakasei.jp/ivc/

iVC®
it's beyond Vitamin C.

## Promois®（プロモイス）

### タンパク質加水分解物（ペプチド）およびその誘導体

Promoisシリーズは、天然のタンパク質を加水分解して得たタンパク質加水分解物（ペプチド）とその誘導体です。

肌や毛髪に対して保湿や保護、補修効果といった優れたコンディショニング作用を発揮する、ヒトと自然にやさしい化粧品原料です。

タンパク質の起源や誘導体の種類によって、様々な機能を発揮します。

・タンパク質起源　：エンドウ、ダイズ、コメ、ゴマ、パール、シルク、ケラチン、コラーゲン、ミルク
・誘導体　：シリル化、カチオン化、エチルエステル化、アシル化

▶ 掲載ページ　p.7-22
▶ [付表] Promois製品ラインナップ　p.53

## PhytoCuticle™（フィトキューティクル）

### 植物由来のバイオミメティクス原料

PhytoCuticleは、毛髪のキューティクルからデザインされたヘアコンディショニング成分です。

ダメージによって失われる毛髪表面のバリア構造を模倣した構造を持つバイオミメティクス素材で、毛髪のダメージ部分を効率的に補修することができます。

植物由来のサステイナブルな素材で作られているため、ヒトにも地球にもやさしい成分です。

▶ 掲載ページ　p.23-24

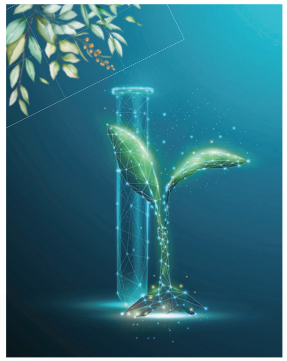

## Amitose® R（アミトース）

### 吸着型アミノ酸誘導体

Amitose Rは、アミノ酸の一種である「アルギニン」に保湿剤である「グリセリン」を結合させたプレミアム保湿剤です。

アルギニン由来の肌や毛髪への高い吸着性によって、グリセリン由来の保湿効果をしっかりとキープする機能（ロングラスティング保湿効果）があります。また、肌フローラを整える作用（アミノフローラ®）も確認されています。

安定性や安全性が高く、スキンケアからヘアケア、スカルプケアまで幅広い化粧品への応用に適した成分です。

▶ 掲載ページ　p.25-26

## Silasoma®（シラソーマ）

### UVカット成分内包カプセル

Silasomaは、肌への安全性やべたつきが懸念される紫外線吸収剤を、弊社独自の特許技術で開発した素材でカプセル化した、肌にやさしいUVカット成分です。

優れた安全性の他にも、べたつきのないさらさらとした使用感や界面活性剤フリー処方の実現などといったユニークな配合メリットがあります。

また、スキンケアだけではなく、サンケア機能を持ったヘアケア化粧品への応用も可能です。

▶ 掲載ページ　p.27-28

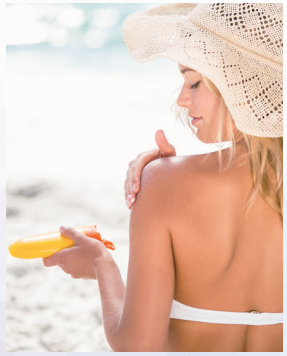

SEIWA

## iVC（アイブイシー）®：高付加価値なビタミンC誘導体

iVCは、グリセリンとビタミンC（アスコルビン酸）を融合させた高機能性ビタミンC誘導体シリーズです。
優れた安定性により、着色の少ない高配合化粧品が調製可能です。
ビタミンCとしてのメラニン産生抑制やコラーゲン産生促進などの生理活性に加えて、iVCにしかないユニークな機能を発揮します。

### 【ベーシックタイプ】

| 製品名 | 化粧品表示名称 | INCI名称 | キャリーオーバー成分 | 有効成分濃度 | 性状（常温） | 入り目 | 特徴 | 医薬部外品添加物承認前例 | | | | | | | |
|---|---|---|---|---|---|---|---|---|---|---|---|---|---|---|---|
| | | | | | | | | 薬用石鹸・シャンプー・リンス等、除毛剤 | 育毛剤 | 薬用化粧品、忌避剤等、腋臭防止剤 | 薬用口唇類 | 薬用歯みがき類 | 浴用剤 | 染毛剤 | パーマ剤 |
| Amitose DGA 防腐剤フリー | ビスグリセリルアスコルビン酸<br>グリセリン<br>水 | Bis-Glyceryl Ascorbate<br>Glycerin<br>Water | なし | 50% | 液状 | 1kg<br>5kg | ノニオン性<br>非常に優れた安定性<br>ジェル・クリームへの配合が容易<br>コーニファイドセルエンベロープ成熟促進 | | | | | | | | |
| Amitose 3GA 防腐剤フリー | 3-グリセリルアスコルビン酸<br>グリセリン<br>水 | 3-Glyceryl Ascorbate<br>Glycerin<br>Water | なし | 30% | 液状 | 5kg<br>20kg | フォトアタッカー®<br>ハイコストパフォーマンス<br>優れた安定性<br>抗光老化（ブルーライトケア） | | | | | | | | |
| Amitose 2GA 防腐剤フリー | グリセリルアスコルビン酸 | Glyceryl Ascorbate | なし | 100% | 粉末 | 1kg | 広いpH域で安定<br>コラーゲン産生促進<br>メラニン産生抑制<br>ウォーターレス | | | | | | | | |

### 【アドバンスタイプ】

| 製品名 | 化粧品表示名称 | INCI名称 | キャリーオーバー成分 | 有効成分濃度 | 性状（常温） | 入り目 | 特徴 | 医薬部外品添加物承認前例 | | | | | | | |
|---|---|---|---|---|---|---|---|---|---|---|---|---|---|---|---|
| Amitose HGA 防腐剤フリー | ヘキシル3-グリセリルアスコルビン酸<br>グリセリン<br>水 | Hexyl 3-Glyceryl Ascorbate<br>Glycerin<br>Water | なし | 20% | 液状 | 1kg | オートファジャー®<br>ブライトニング効果<br>抗シワ効果<br>オートファジー活性化<br>メラニン輸送阻害 | | | | | | | | |
| Amitose MGA 防腐剤フリー | ミリスチル3-グリセリルアスコルビン酸<br>BG | Myristyl 3-Glyceryl Ascorbate<br>Butylene Glycol | なし | 10% | 液状 | 1kg | ポアショット®<br>抗アクネ効果<br>毛穴改善 | | | | | | | | |
| Amitose 3LGA 防腐剤フリー | 3-ラウリルグリセリルアスコルビン酸<br>BG | 3-Laurylglyceryl Ascorbate<br>Butylene Glycol | なし | 10% | 液状 | 1kg | セラミドプロモーター®<br>セラミド産生促進<br>角層ラメラ構造の強化<br>細胞内抗酸化システム活性化<br>アンチポリューション効果 | | | | | | | | |

### 【テクニカルタイプ】

| 製品名 | 化粧品表示名称 | INCI名称 | キャリーオーバー成分 | 有効成分濃度 | 性状（常温） | 入り目 | 特徴 | 医薬部外品添加物承認前例 | | | | | | | |
|---|---|---|---|---|---|---|---|---|---|---|---|---|---|---|---|
| Amitose GCA 防腐剤フリー | セチル2-グリセリルアスコルビン酸<br>ペンチレングリコール | Cetyl 2-Glyceryl Ascorbate<br>Pentylene Glycol | なし | 32% | 液状 | 1kg | 乳化能（iVC乳化®）<br>コラーゲン産生促進<br>メラニン産生抑制 | | | | | | | | |

### 【原液化粧料タイプ】※リードタイム・最低発注単位等の詳細はお問い合わせください。

| 製品名 | 化粧品表示名称 | INCI名称 | キャリーオーバー成分 | 有効成分濃度 | 性状（常温） | 入り目 | 特徴 | 医薬部外品添加物承認前例 | | | | | | | |
|---|---|---|---|---|---|---|---|---|---|---|---|---|---|---|---|
| 保湿型VC10 防腐剤フリー<br>保湿型VC30 防腐剤フリー | ビスグリセリルアスコルビン酸<br>グリセリン<br>ペンチレングリコール<br>水 | Bis-Glyceryl Ascorbate<br>Glycerin<br>Pentylene Glycol<br>Water | なし | 10%<br>30% | 液状 | 20kg | ノニオン性<br>非常に優れた安定性<br>原液化粧水 | | | | | | | | |

SEIWA

# Promois®（プロモイス）：タンパク質加水分解物（ペプチド）およびその誘導体

## ▶タンパク質加水分解物 - スタンダード type -

植物由来のタンパク質を加水分解して得られたペプチドです。

### エンドウ

| 製品名 | 化粧品表示名称 | INCI名称 | キャリーオーバー成分 | 有効成分濃度 | 性状（常温） | 入り目 | 分子量 | 特徴 | 医薬部外品添加物承認前例 | | | | | | | |
|---|---|---|---|---|---|---|---|---|---|---|---|---|---|---|---|---|
| | | | | | | | | | 薬用石鹸・シャンプー・リンス等、除毛剤 | 育毛剤 | 薬用化粧品、忌避剤等、腋臭防止剤 | 薬用口唇類 | 薬用歯みがき類 | 浴用剤 | 染毛剤 | パーマ剤 |
| Promois WJ | 加水分解エンドウタンパク<br>水 | Hydrolyzed Pea Protein<br>Water | フェノキシエタノール<br>BG | 25% | 液状 | 17kg | 500 | エンドウ由来<br>ボタニカルケラチン® | | | | | | | | |
| Promois WJ-SP<br>防腐剤フリー ECOCERT COSMOS | 加水分解エンドウタンパク | Hydrolyzed Pea Protein | なし | 100% | 粉末 | 5kg | 500 | エンドウ由来<br>ボタニカルケラチン®<br>ウォーターレス | | | | | | | | |

### ダイズ

| 製品名 | 化粧品表示名称 | INCI名称 | キャリーオーバー成分 | 有効成分濃度 | 性状（常温） | 入り目 | 分子量 | 特徴 | 薬用石鹸・シャンプー・リンス等、除毛剤 | 育毛剤 | 薬用化粧品、忌避剤等、腋臭防止剤 | 薬用口唇類 | 薬用歯みがき類 | 浴用剤 | 染毛剤 | パーマ剤 |
|---|---|---|---|---|---|---|---|---|---|---|---|---|---|---|---|---|
| Promois WS | 加水分解ダイズタンパク<br>水 | Hydrolyzed Soy Protein<br>Water | プロピルパラベン<br>メチルパラベン<br>BG | 25% | 液状 | 17kg | 700 | ダイズ由来<br>アップサイクル原料 | ● | ● | ● | | | | ● | ● |
| Promois WS-HF | 加水分解ダイズタンパク<br>水 | Hydrolyzed Soy Protein<br>Water | フェノキシエタノール<br>BG | 25% | 液状 | 17kg | 700 | ダイズ由来<br>アップサイクル原料 | ● | ● | ● | | | | 0.1 | |
| Promois WS-HSP<br>防腐剤フリー COSMOS | 加水分解ダイズタンパク | Hydrolyzed Soy Protein | なし | 100% | 粉末 | 5kg | 700 | ダイズ由来<br>アップサイクル原料<br>ウォーターレス | ● | ● | ● | | | | 0.025 | |

### コメ

| 製品名 | 化粧品表示名称 | INCI名称 | キャリーオーバー成分 | 有効成分濃度 | 性状（常温） | 入り目 | 分子量 | 特徴 | 薬用石鹸・シャンプー・リンス等、除毛剤 | 育毛剤 | 薬用化粧品、忌避剤等、腋臭防止剤 | 薬用口唇類 | 薬用歯みがき類 | 浴用剤 | 染毛剤 | パーマ剤 |
|---|---|---|---|---|---|---|---|---|---|---|---|---|---|---|---|---|
| Promois WR | 加水分解コメタンパク<br>水 | Hydrolyzed Rice Protein<br>Water | フェノキシエタノール<br>BG | 25% | 液状 | 17kg | 400 | コメ由来<br>ボタニカルシルク®<br>アップサイクル原料 | | | | | | | | |
| Promois WR-SP<br>防腐剤フリー ECOCERT COSMOS | 加水分解コメタンパク | Hydrolyzed Rice Protein | なし | 100% | 粉末 | 5kg | 400 | コメ由来<br>ボタニカルシルク®<br>アップサイクル原料<br>ウォーターレス | | | | | | | | |

ECOCERT ECOCERT登録原料：ナチュラルコスメ・オーガニックコスメのECOCERT基準に従い、ECOCERT社に承認された原料。
COSMOS COSMOS登録原料：COSMOS基準に従い、ECOCERT社に承認された原料。

SEIWA

# Promois®（プロモイス）：タンパク質加水分解物（ペプチド）およびその誘導体

## ▶タンパク質加水分解物 - スタンダード type -

絹糸や羊毛由来のケラチンを加水分解して得られたペプチドです。

### シルク

| 製品名 | 化粧品表示名称 | INCI名称 | キャリーオーバー成分 | 有効成分濃度 | 性状（常温） | 入り目 | 分子量 | 特徴 | 医薬部外品添加物承認前例 | | | | | | | |
|---|---|---|---|---|---|---|---|---|---|---|---|---|---|---|---|---|
| | | | | | | | | | 薬用石鹸・シャンプー・リンス等、除毛剤 | 育毛剤 | 薬用化粧品、忌避剤等、腋臭防止剤 | 薬用口唇類 | 薬用歯みがき類 | 浴用剤 | 染毛剤 | パーマ剤 |
| Promois S-720F | 加水分解シルク<br>水 | Hydrolyzed Silk<br>Water | フェノキシエタノール<br>BG | 20% | 液状 | 17kg | 350 | 絹糸由来<br>アップサイクル原料 | ● | ● | ● | | | | ● | |
| Promois SILK-700SP<br>防腐剤フリー | 加水分解シルク | Hydrolyzed Silk | なし | 100% | 粉末 | 5kg | 350 | 絹糸由来<br>アップサイクル原料<br>ウォーターレス | ● | ● | ● | | | | ● | |
| Promois SILK-1000F | 加水分解シルク<br>水 | Hydrolyzed Silk<br>Water | フェノキシエタノール<br>BG | 6.5% | 液状 | 17kg | 1000 | 絹糸由来<br>アップサイクル原料 | ● | ● | ● | | | ● | ● | ● |
| Promois SILK-1000PD<br>防腐剤フリー | 加水分解シルク<br>水 | Hydrolyzed Silk<br>Water | ペンチレングリコール | 6.5% | 液状 | 17kg | 1000 | 絹糸由来<br>アップサイクル原料 | ● | ● | ● | | | ● | ● | ● |
| Promois SERICIN-N<br>防腐剤フリー COSMOS | セリシン　または　加水分解シルク | Sericin　または　Hydrolyzed Silk | なし | 100% | 粉末 | 0.5kg | 2000 | 絹糸（セリシン）由来<br>アップサイクル原料<br>ウォーターレス | ● | ● | ● | | | | ● | |

### ケラチン

| 製品名 | 化粧品表示名称 | INCI名称 | キャリーオーバー成分 | 有効成分濃度 | 性状（常温） | 入り目 | 分子量 | 特徴 | 薬用石鹸・シャンプー・リンス等、除毛剤 | 育毛剤 | 薬用化粧品、忌避剤等、腋臭防止剤 | 薬用口唇類 | 薬用歯みがき類 | 浴用剤 | 染毛剤 | パーマ剤 |
|---|---|---|---|---|---|---|---|---|---|---|---|---|---|---|---|---|
| Promois WK-F | 加水分解ケラチン（羊毛）<br>水 | Hydrolyzed Keratin<br>Water | フェノキシエタノール<br>BG | 25% | 液状 | 18kg | 400 | 羊毛由来 | ● | ● | ● | | | ● | ● | ● |
| Promois WK-PD<br>防腐剤フリー | 加水分解ケラチン（羊毛）<br>水 | Hydrolyzed Keratin<br>Water | ペンチレングリコール | 25% | 液状 | 18kg | 400 | 羊毛由来 | ● | ● | ● | | | ● | ● | ● |
| Promois WK-HF | 加水分解ケラチン（羊毛）<br>水 | Hydrolyzed Keratin<br>Water | フェノキシエタノール<br>BG | 25% | 液状 | 16kg | 1000 | 羊毛由来 | ● | ● | ● | | | ● | ● | ● |
| Promois WK-HSP<br>防腐剤フリー | 加水分解ケラチン（羊毛） | Hydrolyzed Keratin | なし | 100% | 粉末 | 5kg | 1000 | 羊毛由来<br>ウォーターレス | ● | ● | ● | | | ● | ● | ● |
| Promois WK-LF | 加水分解ケラチン（羊毛）<br>水 | Hydrolyzed Keratin<br>Water | フェノキシエタノール<br>DPG | 20% | 液状 | 16kg | 4000* | 羊毛由来<br>高分子ケラチン | ● | ● | ● | | | ● | ● | ● |
| Promois WK-GBF | 加水分解ケラチン（羊毛）<br>水 | Hydrolyzed Keratin<br>Water | フェノキシエタノール<br>DPG | 20% | 液状 | 16kg | 10000* | 羊毛由来<br>高分子ケラチン | ● | ● | ● | | | ● | ● | ● |
| Promois KR-30 | 加水分解ケラチン（羊毛）<br>水 | Hydrolyzed Keratin<br>Water | フェノキシエタノール<br>BG | 10% | 液状 | 16kg | 30000* | 羊毛由来<br>高分子ケラチン | ● | ● | ● | | | ● | ● | ● |

COSMOS COSMOS登録原料：COSMOS基準に従い、ECOCERT社に承認された原料。

* サイズ排除クロマトグラフィーによる。

SEIWA

# Promois®（プロモイス）：タンパク質加水分解物（ペプチド）およびその誘導体

▶タンパク質加水分解物 - スタンダード type -

由来の異なるコラーゲンを加水分解することで得られたペプチドです。

## コラーゲン

| 製品名 | 化粧品表示名称 | INCI名称 | キャリーオーバー成分 | 有効成分濃度 | 性状（常温） | 入り目 | 分子量 | 特徴 | 医薬部外品添加物承認前例 | | | | | | | |
|---|---|---|---|---|---|---|---|---|---|---|---|---|---|---|---|---|
| | | | | | | | | | 薬用石鹸・シャンプー・リンス等、除毛剤 | 育毛剤 | 薬用化粧品、忌避剤等、腋臭防止剤 | 薬用口唇類 | 薬用歯みがき類 | 浴用剤 | 染毛剤 | パーマ剤 |
| Promois W-32U | 加水分解コラーゲン<br>水 | Hydrolyzed Collagen<br>Water | フェノキシエタノール<br>BG | 20% | 液状 | 17kg | 400 | 魚鱗由来<br>アップサイクル原料 | 1.5 | | 15 | | | | | 0.7 |
| Promois W-32UR | 加水分解コラーゲン<br>水 | Hydrolyzed Collagen<br>Water | フェノキシエタノール<br>BG | 20% | 液状 | 17kg | 400 | 魚鱗由来<br>アップサイクル原料 | 1.5 | | 15 | | | | | 0.7 |
| Promois WU-32R | 加水分解コラーゲン<br>水 | Hydrolyzed Collagen<br>Water | フェノキシエタノール<br>BG | 30% | 液状 | 17kg | 400 | 魚鱗由来<br>アップサイクル原料 | 1 | | 10 | | | | | 0.5 |
| Promois W-42U | 加水分解コラーゲン<br>水 | Hydrolyzed Collagen<br>Water | フェノキシエタノール<br>BG | 20% | 液状 | 17kg | 1000 | 魚鱗由来<br>アップサイクル原料 | 1.5 | | 15 | | | | | 0.7 |
| Promois W-52U | 加水分解コラーゲン<br>水 | Hydrolyzed Collagen<br>Water | フェノキシエタノール<br>BG | 20% | 液状 | 17kg | 2000 | 魚鱗由来<br>アップサイクル原料 | 1.5 | | 15 | | | | | 0.7 |
| Promois W-52USP<br>防腐剤フリー | 加水分解コラーゲン | Hydrolyzed Collagen | なし | 100% | 粉末 | 5kg | 2000 | 魚鱗由来<br>アップサイクル原料<br>ウォーターレス | ● | ● | ● | ● | ● | ● | ● | ● |
| Promois W-32 | 加水分解コラーゲン<br>水 | Hydrolyzed Collagen<br>Water | プロピルパラベン<br>メチルパラベン<br>BG | 50% | 液状 | 20kg | 400 | 牛皮由来 | ● | ● | ● | ● | ● | ● | ● | ● |
| Promois W-32R | 加水分解コラーゲン<br>水 | Hydrolyzed Collagen<br>Water | プロピルパラベン<br>メチルパラベン<br>BG | 30% | 液状 | 17kg | 400 | 牛皮由来 | ● | ● | ● | ● | ● | ● | ● | ● |
| Promois W-42 | 加水分解コラーゲン<br>水 | Hydrolyzed Collagen<br>Water | プロピルパラベン<br>メチルパラベン<br>BG | 30% | 液状 | 17kg | 1000 | 豚皮由来 | ● | ● | ● | ● | ● | ● | ● | ● |
| Promois W-42R | 加水分解コラーゲン<br>水 | Hydrolyzed Collagen<br>Water | プロピルパラベン<br>メチルパラベン<br>BG | 30% | 液状 | 17kg | 1000 | 豚皮由来 | ● | ● | ● | ● | ● | ● | ● | ● |
| Promois W-52 | 加水分解コラーゲン<br>水 | Hydrolyzed Collagen<br>Water | プロピルパラベン<br>メチルパラベン<br>BG | 30% | 液状 | 17kg | 2000 | 豚皮由来 | ● | ● | ● | ● | ● | ● | ● | ● |

成和化成－Promois

SEIWA

# Promois®（プロモイス）：タンパク質加水分解物（ペプチド）およびその誘導体

## ▶タンパク質加水分解物 - スタンダード type -

真珠貝および牛乳を加水分解することで得られたペプチドです。

### パール

| 製品名 | 化粧品表示名称 | INCI名称 | キャリーオーバー成分 | 有効成分濃度 | 性状（常温） | 入り目 | 分子量 | 特徴 | 医薬部外品添加物承認前例 | | | | | | | |
|---|---|---|---|---|---|---|---|---|---|---|---|---|---|---|---|---|
| | | | | | | | | | 薬用石鹸・シャンプー・リンス等、除毛剤 | 育毛剤 | 薬用化粧品、腋臭防止剤、忌避剤等 | 薬用口唇類 | 薬用歯みがき類 | 浴用剤 | 染毛剤 | パーマ剤 |
| Promois PEARL-PF | 加水分解コンキオリンタンパク<br>水 | Hydrolyzed Conchiolin Protein<br>Water | フェノキシエタノール<br>BG | 3% | 液状 | 1kg | 600 | 真珠貝由来（宇和島産）<br>アップサイクル原料 | ● | ● | ● | ● | ● | ● | ● | ● |

### ミルク

| 製品名 | 化粧品表示名称 | INCI名称 | キャリーオーバー成分 | 有効成分濃度 | 性状（常温） | 入り目 | 分子量 | 特徴 | 薬用石鹸・シャンプー・リンス等、除毛剤 | 育毛剤 | 薬用化粧品、腋臭防止剤、忌避剤等 | 薬用口唇類 | 薬用歯みがき類 | 浴用剤 | 染毛剤 | パーマ剤 |
|---|---|---|---|---|---|---|---|---|---|---|---|---|---|---|---|---|
| Promois MILK | 加水分解カゼイン（牛乳）<br>水 | Hydrolyzed Casein<br>Water | プロピルパラベン<br>メチルパラベン<br>BG | 30% | 液状 | 17kg | 600 | 牛乳由来 | ● | ● | ● | | | | | |
| Promois MILK-P | 加水分解カゼイン（牛乳） | Hydrolyzed Casein | プロピルパラベン<br>メチルパラベン<br>BG | 100% | 粉末 | 10kg | 600 | 牛乳由来<br>ウォーターレス | ● | ● | ● | | | | | |
| Promois HYDROMILK | 加水分解乳タンパク<br>水 | Hydrolyzed Milk Protein<br>Water | フェノキシエタノール<br>BG | 30% | 液状 | 17kg | 600 | 牛乳由来 | ● | ● | ● | | | | | |

SEIWA

# Promois®（プロモイス）：タンパク質加水分解物（ペプチド）およびその誘導体

## ▶シリル化誘導体 - SIG type -

シャンプーやコンディショナー、トリートメント、ヘアミスト向けの成分です。
ペプチドをシリル化することで、毛髪補修と同時に、熱による毛髪へのダメージを抑制します。
ドライヤーやヘアアイロンなどの熱を利用して毛髪表面に被膜を形成する“ヒートアクティブ®”として作用します。

| 製品名 | 化粧品表示名称 | INCI名称 | キャリーオーバー成分 | 有効成分濃度 | 性状（常温） | 入り目 | 分子量 | 特徴 | 医薬部外品添加物承認前例 | | | | | | | |
|---|---|---|---|---|---|---|---|---|---|---|---|---|---|---|---|---|
| | | | | | | | | | 薬用石鹸・シャンプー・リンス等、除毛剤 | 育毛剤 | 薬用化粧品、忌避剤等、腋臭防止剤 | 薬用口唇類 | 薬用歯みがき類 | 浴用剤 | 染毛剤 | パーマ剤 |
| Promois WS-HSIGPD 防腐剤フリー | （ジヒドロキシメチルシリルプロポキシ）ヒドロキシプロピル加水分解ダイズタンパク<br>水 | Hydrolyzed Soy Protein PG-Propyl Methylsilanediol<br>Water | ベンチレングリコール | 20% | 液状 | 16kg | 900 | ダイズ由来<br>ソイヒートガード®<br>アップサイクル原料 | ● | | ● | | | | | |
| Promois GOMA-SIG | 加水分解ゴマタンパクPGプロピルメチルシランジオール<br>水 | Hydrolyzed Sesame Protein PG-Propyl Methylsilanediol<br>Water | フェノキシエタノール<br>BG | 10% | 液状 | 17kg | 1100 | ゴマ由来<br>アップサイクル原料 | | | | | | | | |
| Promois S-700SIGF | （ジヒドロキシメチルシリルプロポキシ）ヒドロキシプロピル加水分解シルク<br>水 | Hydrolyzed Silk PG-Propyl Methylsilanediol<br>Water | フェノキシエタノール<br>BG | 20% | 液状 | 17kg | 550 | 絹糸由来<br>アップサイクル原料 | ● | ● | ● | | | | | ● |
| Promois WK-HSIGF | （ジヒドロキシメチルシリルプロポキシ）ヒドロキシプロピル加水分解ケラチン（羊毛）<br>水 | Hydrolyzed Keratin PG-Propyl Methylsilanediol<br>Water | フェノキシエタノール<br>BG | 25% | 液状 | 16kg | 1200 | 羊毛由来 | ● | | ● | | | | | 0.5 |
| Promois WU-32SIG | 加水分解コラーゲンPGプロピルメチルシランジオール<br>水 | Hydrolyzed Collagen PG-Propyl Methylsilanediol<br>Water | フェノキシエタノール<br>BG | 20% | 液状 | 17kg | 600 | 魚鱗由来<br>アップサイクル原料 | | | | | | | | |
| Promois W-52USIG | 加水分解コラーゲンPGプロピルメチルシランジオール<br>水 | Hydrolyzed Collagen PG-Propyl Methylsilanediol<br>Water | フェノキシエタノール<br>BG | 10% | 液状 | 17kg | 2200 | 魚鱗由来<br>アップサイクル原料 | | | | | | | | |
| Promois W-52SIG | 加水分解コラーゲンPGプロピルメチルシランジオール<br>水 | Hydrolyzed Collagen PG-Propyl Methylsilanediol<br>Water | プロピルパラベン<br>メチルパラベン<br>BG | 10% | 液状 | 17kg | 2200 | 豚皮由来 | ● | ● | ● | | | | | ● |

SEIWA

# Promois®（プロモイス）：タンパク質加水分解物（ペプチド）およびその誘導体

## ▶カチオン化誘導体（トリメチル4級アンモニウム化） - Q type -

シャンプーやコンディショナー、トリートメント向けの成分です。
ペプチドをカチオン化することで、傷んだ毛髪に効率的に吸着し、毛髪を補修します。

| 製品名 | 化粧品表示名称 | INCI名称 | キャリーオーバー成分 | 有効成分濃度 | 性状（常温） | 入り目 | 分子量 | 特徴 | 医薬部外品添加物承認前例 | | | | | | | |
|---|---|---|---|---|---|---|---|---|---|---|---|---|---|---|---|---|
| | | | | | | | | | 薬用石鹸・シャンプー・リンス等、除毛剤 | 育毛剤 | 薬用化粧品、忌避剤等、腋臭防止剤 | 薬用口唇類 | 薬用歯みがき類 | 浴用剤 | 染毛剤 | パーマ剤 |
| Promois WS-HQF | ヒドロキシプロピルトリモニウム加水分解ダイズタンパク<br>水 | Hydroxypropyltrimonium Hydrolyzed Soy Protein<br>Water | フェノキシエタノール<br>BG | 25% | 液状 | 17kg | 900 | ダイズ由来<br>アップサイクル原料 | ● | ● | ● | | | | | |
| Promois SILK-1000Q | ヒドロキシプロピルトリモニウム加水分解シルク<br>水 | Hydroxypropyltrimonium Hydrolyzed Silk<br>Water | プロピルパラベン<br>メチルパラベン<br>BG | 6% | 液状 | 17kg | 1200 | 絹糸由来<br>アップサイクル原料 | ● | ● | ● | | | | ● | ● |
| Promois WK-Q | ヒドロキシプロピルトリモニウム加水分解ケラチン（羊毛）<br>水 | Hydroxypropyltrimonium Hydrolyzed Keratin<br>Water | プロピルパラベン<br>メチルパラベン<br>BG | 25% | 液状 | 16kg | 600 | 羊毛由来 | ● | ● | ● | | | | ● | ● |
| Promois WK-HQ | ヒドロキシプロピルトリモニウム加水分解ケラチン（羊毛）<br>水 | Hydroxypropyltrimonium Hydrolyzed Keratin<br>Water | プロピルパラベン<br>メチルパラベン<br>BG | 25% | 液状 | 16kg | 1200 | 羊毛由来 | ● | ● | ● | | | | ● | ● |
| Promois W-42Q | ヒドロキシプロピルトリモニウム加水分解コラーゲン<br>水 | Hydroxypropyltrimonium Hydrolyzed Collagen<br>Water | プロピルパラベン<br>メチルパラベン<br>BG | 30% | 液状 | 17kg | 1200 | 豚皮由来 | ● | ● | ● | | | | ● | ● |
| Promois W-42QP | ヒドロキシプロピルトリモニウム加水分解コラーゲン | Hydroxypropyltrimonium Hydrolyzed Collagen | プロピルパラベン<br>メチルパラベン<br>BG | 100% | 粉末 | 5kg | 1200 | 豚皮由来<br>ウォーターレス | ● | ● | ● | | | | ● | ● |

成和化成－Promois

SEIWA

# Promois®（プロモイス）：タンパク質加水分解物（ペプチド）およびその誘導体

## ▶カチオン化誘導体（高級アルキル4級アンモニウム化）- Q type -

コンディショナーやトリートメント向けの成分です。
ペプチドをアルキルカチオン化することで、傷んだ毛髪に効率的に吸着し、毛髪を疎水的な状態に戻します。
水で希釈すると有効成分の溶解性が低下し、効率よく毛髪に吸着する“ハイドロマジック®”として作用します。

| 製品名 | 化粧品表示名称 | INCI名称 | キャリーオーバー成分 | 有効成分濃度 | 性状（常温） | 入り目 | 分子量 | 特徴 | 医薬部外品添加物承認前例 | | | | | | | |
|---|---|---|---|---|---|---|---|---|---|---|---|---|---|---|---|---|
| | | | | | | | | | 薬用石鹸・シャンプー・リンス等、除毛剤 | 育毛剤 | 薬用化粧品、脇臭防止剤、忌避剤等 | 薬用口唇類 | 薬用歯みがき類 | 浴用剤 | 染毛剤 | パーマ剤 |
| Promois WS-HCAQ | ココジモニウムヒドロキシプロピル加水分解ダイズタンパク<br>水 | Cocodimonium Hydroxypropyl Hydrolyzed Soy Protein<br>Water | プロピルパラベン<br>メチルパラベン<br>BG | 25% | 液状 | 17kg | 1000 | ダイズ由来<br>アップサイクル原料 | ● | ● | ● | | | | | |
| Promois S-CAQ | ココジモニウムヒドロキシプロピル加水分解シルク<br>水 | Cocodimonium Hydroxypropyl Hydrolyzed Silk<br>Water | プロピルパラベン<br>メチルパラベン<br>BG | 21% | 液状 | 17kg | 1300 | 絹糸由来<br>アップサイクル原料 | ● | ● | ● | | | | 0.5 | |
| Promois WK-SAQ<br>防腐剤フリー | ステアルジモニウムヒドロキシプロピル加水分解ケラチン（羊毛）<br>水 | Steardimonium Hydroxypropyl Hydrolyzed Keratin<br>Water | エタノール | 15% | 液状 | 5kg | 800 | 羊毛由来<br>ウェーブキャンセラー®<br>パーマアシスト® | ● | ● | ● | | | | | ● |
| Promois WK-HCAQ-NA<br>防腐剤フリー | ココジモニウムヒドロキシプロピル加水分解ケラチン（羊毛）<br>水 | Cocodimonium Hydroxypropyl Hydrolyzed Keratin<br>Water | なし | 30% | 液状 | 16kg | 1300 | 羊毛由来 | ● | ● | ● | | | | | ● |
| Promois W-42CAQ | ココジモニウムヒドロキシプロピル加水分解コラーゲン<br>水 | Cocodimonium Hydroxypropyl Hydrolyzed Collagen<br>Water | プロピルパラベン<br>メチルパラベン<br>BG | 30% | 液状 | 17kg | 1300 | 豚皮由来 | ● | ● | ● | | | | | ● |

## ▶エチルエステル化誘導体

ヘアスプレーやフォームなどのエアゾール製品、ネイルケアなどの非水系の化粧品向けの成分です。
ペプチドをエチルエステル化することで、アルコールへの溶解性を示します。

| | | | | | | | | | | | | | | | | |
|---|---|---|---|---|---|---|---|---|---|---|---|---|---|---|---|---|
| Promois SILK-A<br>防腐剤フリー | 加水分解シルクエチル<br>エタノール | Ethyl Ester of Hydrolyzed Silk<br>Alcohol | なし | 20% | 液状 | 15kg | 400 | 絹糸由来<br>アップサイクル原料 | ● | ● | ● | | | | | |



成和化成－Promois

SEIWA

# Promois®（プロモイス）：タンパク質加水分解物（ペプチド）およびその誘導体

## ▶アシル化誘導体 - E type -

シャンプーやコンディショナー、トリートメント向けの成分です。
ペプチドをアシル化することで、洗浄剤としても使用可能な界面活性機能や油溶性を示します。

### 【洗浄タイプ】

| 製品名 | 化粧品表示名称 | INCI名称 | キャリーオーバー成分 | 有効成分濃度 | 性状（常温） | 入り目 | 分子量 | 特徴 | 医薬部外品添加物承認前例 | | | | | | | |
|---|---|---|---|---|---|---|---|---|---|---|---|---|---|---|---|---|
| | | | | | | | | | 薬用石鹸・シャンプー・リンス等、除毛剤 | 育毛剤 | 薬用化粧品、忌避剤等、腋臭防止剤 | 薬用口唇類 | 薬用歯みがき類 | 浴用剤 | 染毛剤 | パーマ剤 |
| Promois ESCP | ココイル加水分解ダイズタンパクK<br>水 | Potassium Cocoyl Hydrolyzed Soy Protein<br>Water | フェノキシエタノール<br>DPG | 25% | 液状 | 17kg | 600 | ダイズ由来<br>アップサイクル原料 | ● | ● | ● | | | | | |
| Promois EFLS | ラウロイル加水分解シルクNa<br>水 | Sodium Lauroyl Hydrolyzed Silk<br>Water | プロピルパラベン<br>メチルパラベン<br>DPG | 20% | 液状 | 16kg | 500 | 絹糸由来<br>アップサイクル原料 | ● | | 0.5 | | | | | ● |
| Promois EFLS-F | ラウロイル加水分解シルクNa<br>水 | Sodium Lauroyl Hydrolyzed Silk<br>Water | フェノキシエタノール<br>エタノール | 20% | 液状 | 16kg | 500 | 絹糸由来<br>アップサイクル原料 | ● | | 0.5 | | | | | ● |
| Promois EFLS-C | ラウロイルシルクアミノ酸Na<br>水 | Sodium Lauroyl Silk Amino Acids<br>Water | フェノキシエタノール<br>DPG | 20% | 液状 | 16kg | 300 | 絹糸由来<br>アップサイクル原料 | | | | | | | | |

### 【油溶性タイプ】

| 製品名 | 化粧品表示名称 | INCI名称 | キャリーオーバー成分 | 有効成分濃度 | 性状（常温） | 入り目 | 分子量 | 特徴 | 医薬部外品添加物承認前例 | | | | | | | |
|---|---|---|---|---|---|---|---|---|---|---|---|---|---|---|---|---|
| | | | | | | | | | 薬用石鹸・シャンプー・リンス等、除毛剤 | 育毛剤 | 薬用化粧品、忌避剤等、腋臭防止剤 | 薬用口唇類 | 薬用歯みがき類 | 浴用剤 | 染毛剤 | パーマ剤 |
| Promois EF-118AMP<br>防腐剤フリー | イソステアロイル加水分解シルクAMP<br>エタノール<br>水 | AMP-Isostearoyl Hydrolyzed Silk<br>Alcohol<br>Water | なし | 25% | 液状 | 16kg | 600 | 絹糸由来<br>CMCリペア®<br>アップサイクル原料 | | | | | | | | |
| Promois EF-118(IS)<br>防腐剤フリー | イソステアロイル加水分解シルク<br>イソステアリン酸 | Isostearoyl Hydrolyzed Silk<br>Isostearic Acid | なし | 3% | 液状 | 15kg | 500 | 絹糸由来<br>油溶性<br>CMCリペア®<br>アップサイクル原料 | | | | | | | | |
| Promois EK-118(IN)<br>防腐剤フリー | イソステアロイル加水分解ケラチン（羊毛）<br>イソノナン酸イソノニル | Isostearoyl Hydrolyzed Keratin<br>Isononyl Isononanoate | なし | 30% | 液状 | 15kg | 400 | 羊毛由来<br>油溶性（オイルケラチン®）<br>CMCリペア® | | | | | | | | |
| Promois EU-118D<br>防腐剤フリー | イソステアロイル加水分解コラーゲンAMPD<br>エタノール<br>水 | AMPD-Isostearoyl Hydrolyzed Collagen<br>Alcohol<br>Water | なし | 25% | 液状 | 16kg | 600 | 魚鱗由来<br>CMCリペア®<br>アップサイクル原料 | ● | ● | ● | | | | ● | ● |
| Promois EU-118(IS)<br>防腐剤フリー | イソステアロイル加水分解コラーゲン<br>イソステアリン酸 | Isostearoyl Hydrolyzed Collagen<br>Isostearic Acid | なし | 3% | 液状 | 15kg | 500 | 魚鱗由来<br>油溶性<br>CMCリペア®<br>アップサイクル原料 | ● | ● | ● | ● | ● | ● | ● | ● |

SEIWA

## PhytoCuticle™（フィトキューティクル）：植物由来のバイオミメティクス原料

PhytoCuticleは、キューティクル構造を模倣して開発した植物由来のバイオミメティクス（インスピレーション）原料です。
毛髪表面のダメージ部位を見つけ出し、効率的に補修することで、自然で美しい髪への再生を行います。
ノンシリコーン処方にも最適な成分であり、日常的に繰り返し使用しても自然な質感を維持します。

| 製品名 | 化粧品表示名称 | INCI名称 | キャリーオーバー成分 | 性状（常温） | 入り目 | 特徴 | 医薬部外品添加物承認前例 | | | | | | | |
|---|---|---|---|---|---|---|---|---|---|---|---|---|---|---|
| | | | | | | | 薬用石鹸・シャンプー・リンス等、除毛剤 | 育毛剤 | 薬用化粧品、忌避剤等、腋臭防止剤 | 薬用口唇類 | 薬用歯みがき類 | 浴用剤 | 染毛剤 | パーマ剤 |
| PhytoCuticle<br>防腐剤フリー | 加水分解ダイズタンパク<br>ステアラミドプロピルジメチルアミン<br>グルコノラクトン<br>ペンチレングリコール<br>水 | Hydrolyzed Soy Protein<br>Stearamidopropyl Dimethylamine<br>Gluconolactone<br>Pentylene Glycol<br>Water | なし | 液状 | 17kg | リキッドキューティクル®<br>ヘアコンディショニング<br>ダメージ部位への選択吸着<br>ダメージ毛髪表面の疎水化<br>速乾効果 | ● | ● | ● | | | | | |

## Vegetamide®（ベジタミド）：植物由来ヘアコンディショニング成分

Vegetamideは、キューティクル表面の構造に着目して開発した植物由来のヘアコンディショニング原料です。
毛髪表面のダメージ部位に選択的に吸着するため、効率的にダメージを補修し、自然で美しい髪への再生を行います。

| | | | | | | | | | | | | | | |
|---|---|---|---|---|---|---|---|---|---|---|---|---|---|---|
| Vegetamide 18MEA-NJ<br>防腐剤フリー | セテアラミドエチルジエトニウムサクシノイル加水分解エンドウタンパク<br>グリセリン<br>水 | Cetearamidoethyldiethonium<br>Succinoyl Hydrolyzed Pea Protein<br>Glycerin<br>Water | なし | 液状 | 17kg | リキッドキューティクル®<br>ヘアコンディショニング<br>ダメージ部位への選択吸着<br>ダメージ毛髪表面の疎水化 | | | | | | | | |
| Vegetamide 18MEA-R<br>防腐剤フリー | セテアラミドエチルジエトニウム加水分解コメタンパク<br>グリセリン<br>水 | Cetearamidoethyl Diethonium<br>Hydrolyzed Rice Protein<br>Glycerin<br>Water | なし | 液状 | 17kg | リキッドキューティクル®<br>ヘアコンディショニング<br>ダメージ部位への選択吸着<br>ダメージ毛髪表面の疎水化 | | | | | | | | |

## Cuticlekeratin™（キューティクルケラチン）：プレミアムケラチン

Cuticlekeratin Pは、羊毛からごく僅かしか採取できないキューティクルを由来とした、業界で初めて“キューティクル”を表示名称に含む、プレミアムヘアコンディショニング原料です。

| | | | | | | | | | | | | | | |
|---|---|---|---|---|---|---|---|---|---|---|---|---|---|---|
| Cuticlekeratin P<br>防腐剤フリー | 加水分解ウールキューティクルタンパク<br>または　加水分解ケラチン（羊毛）<br>水 | Hydrolyzed Wool Cuticle Protein<br>または　Hydrolyzed Keratin<br>Water | ペンチレングリコール | 液状 | 1kg | 希少原料<br>ヘアコンディショニング<br>毛髪補修 | ● | ● | ● | | | ● | ● | ● |

## Aminoreact®（アミノリアクト）：ヘアケア向けアミノ酸誘導体

Aminoreact TsVは、毛髪にハリコシを付与するアミノ酸由来の原料です。
エイジングによって減少するCMCに作用し、髪にボリュームを与えることができます。

| | | | | | | | | | | | | | | |
|---|---|---|---|---|---|---|---|---|---|---|---|---|---|---|
| Aminoreact TsV<br>防腐剤フリー | トシルバリンNa<br>BG<br>水 | Sodium Tosyl Valinate<br>Butylene Glycol<br>Water | なし | 液状 | 18kg | ヘアコンディショニング<br>ハリコシ付与<br>エイジングケア | | | | | | | | |



成和化成-Others

SEIWA

## Amitose® R（アミトース）：吸着型アミノ酸誘導体

Amitose RおよびR-PDは、グリセリンとアミノ酸であるアルギニンを融合させた多機能性保湿剤です。
肌や毛髪への吸着性に優れ、洗い流し後も長時間保湿効果を発揮します。
肌細菌叢を整える「アミノフローラ®」としても働きます。

| 製品名 | 化粧品表示名称 | INCI名称 | キャリーオーバー成分 | 性状（常温） | 入り目 | 特徴 | 医薬部外品添加物承認前例 | | | | | | | |
|---|---|---|---|---|---|---|---|---|---|---|---|---|---|---|
| | | | | | | | 薬用石鹸・シャンプー・リンス等、除毛剤 | 育毛剤 | 薬用化粧品、臭避剤等 | 薬用口唇類 | 薬用歯みがき類 | 浴用剤 | 染毛剤 | パーマ剤 |
| Amitose R | ジヒドロキシプロピルアルギニンHCl<br>水 | Dihydroxypropyl Arginine HCl<br>Water | フェノキシエタノール | 液状 | 18kg | 持続的な保湿効果<br>スキンコンディショニング<br>ヘアコンディショニング<br>スカルプケア<br>肌フローラの正常化（アミノフローラ®） | | | | | | | | |
| Amitose R-PD<br>防腐剤フリー | ジヒドロキシプロピルアルギニンHCl<br>水 | Dihydroxypropyl Arginine HCl<br>Water | ペンチレングリコール | 液状 | 18kg | 持続的な保湿効果<br>スキンコンディショニング<br>ヘアコンディショニング<br>スカルプケア<br>肌フローラの正常化（アミノフローラ®） | | | | | | | | |

## Protesil®（プロテシル）：ペプチドシリコーンハイブリッドポリマー

### ▶ヘアケアタイプ

Protesil ヘアケアタイプは、毛髪への吸着性に優れたヘアコンディショニング剤です。
微量添加で毛髪にツヤやしっとり感、なめらかさ、指通りの向上効果を与えます。また、ヘアカラーの色落ちを防ぎます。
シリコーンと併用することで、シリコーンのビルドアップ（堆積）を抑制し、良好な感触を持続させることができます。

| | | | | | | | | | | | | | | |
|---|---|---|---|---|---|---|---|---|---|---|---|---|---|---|
| Protesil LH<br>防腐剤フリー | （加水分解シルク／PGプロピルメチルシランジオール）クロスポリマー<br>水 | Hydrolyzed Silk PG-Propyl Methylsilanediol Crosspolymer<br>Water | なし | 液状 | 1kg<br>5kg | ヘアコンディショニング<br>ツヤ付与<br>ヘアカラー褪色防止効果<br>ビルドアップ抑制 | 0.1 | | | | | | 5 | 0.1 |

### ▶乳化剤タイプ

Protesil 乳化タイプは、油性感やべたつきのない、さっぱりとした使用感のW/O型乳化剤です。
撥水性や耐水性、無機粉体の分散性を有し、口紅処方などの油性化粧料に水溶性成分の配合を可能にします。

| | | | | | | | | | | | | | | |
|---|---|---|---|---|---|---|---|---|---|---|---|---|---|---|
| Protesil WO<br>防腐剤フリー | （加水分解シルク／PGプロピルメチルシランジオール）クロスポリマー<br>水添ポリイソブテン<br>水 | Hydrolyzed Silk PG-Propyl Methylsilanediol Crosspolymer<br>Hydrogenated Polyisobutene<br>Water | なし | 液状 | 4kg<br>14kg | W/O型乳化剤<br>粉体分散能<br>自由で幅広い使用感<br>優れたハンドリング性 | | | | | | | | |
| Protesil FN<br>防腐剤フリー | （加水分解シルク／PGプロピルメチルシランジオール）クロスポリマー<br>シクロペンタシロキサン<br>水 | Hydrolyzed Silk PG-Propyl Methylsilanediol Crosspolymer<br>Cyclopentasiloxane<br>Water | なし | 液状 | 5kg | W/O型乳化剤<br>粉体分散能<br>口紅への水溶性成分の配合 | | | | | | | | |



成和化成-Others

SEIWA

# Silasoma®（シラソーマ）:UVカット成分内包カプセル

Silasomaは、紫外線吸収剤を内包したカプセルの水分散液です。
紫外線吸収剤をカプセル化することにより、べたつきを抑え、さらさらとした使用感を実現します。
また、界面活性剤フリー処方の実現や、紫外線吸収剤と肌との接触機会を抑えた、より安全性に優れた処方設計を可能にします。

## 【UVB吸収剤内包】

| 製品名 | 化粧品表示名称 | INCI名称 | キャリーオーバー成分 | 性状（常温） | 入り目 | 特徴 | 医薬部外品添加物承認前例 | | | | | | | |
|---|---|---|---|---|---|---|---|---|---|---|---|---|---|---|
| | | | | | | | 薬用石鹸・シャンプー・リンス等、除毛剤 | 育毛剤 | 薬用化粧品、忌避剤等、腋臭防止剤 | 薬用口唇類 | 薬用歯みがき類 | 浴用剤 | 染毛剤 | パーマ剤 |
| Silasoma ME(N) | ポリシリコーン-14<br>メトキシケイヒ酸エチルヘキシル<br>水 | Polysilicone-14<br>Ethylhexyl Methoxycinnamate<br>Water | フェノキシエタノール<br>BG | 液状 | 18kg | シルクカプセル<br>UVB吸収剤内包 | 18 | | 18 | 13 | | | | |
| Silasoma MF(S) | | | フェノキシエタノール<br>BG<br>EDTA-2Na | 液状 | 18kg | シルクカプセル<br>UVB吸収剤内包 | 18 | | 18 | 13 | | | | |

## 【UVBおよびUVA吸収剤内包】

| 製品名 | 化粧品表示名称 | INCI名称 | キャリーオーバー成分 | 性状（常温） | 入り目 | 特徴 | 医薬部外品添加物承認前例 | | | | | | | |
|---|---|---|---|---|---|---|---|---|---|---|---|---|---|---|
| Silasoma SP<br>防腐剤フリー | ポリシリコーン-35<br>メトキシケイヒ酸エチルヘキシル<br>ジエチルアミノヒドロキシベンゾイル安息香酸ヘキシル<br>水 | Polysilicone-35<br>Ethylhexyl Methoxycinnamate<br>Diethylamino Hydroxybenzoyl Hexyl Benzoate<br>Water | ペンチレングリコール<br>トコフェロール | 液状 | 20kg | アミノ酸カプセル<br>UVAおよびUVB吸収剤内包<br>安定性の高いUVA吸収剤内包<br>UVA領域に高い吸収特性 | | | | | | | | |
| Silasoma EP(S) | ポリシリコーン-14<br>メトキシケイヒ酸エチルヘキシル<br>ジエチルアミノヒドロキシベンゾイル安息香酸ヘキシル<br>水 | Polysilicone-14<br>Ethylhexyl Methoxycinnamate<br>Diethylamino Hydroxybenzoyl Hexyl Benzoate<br>Water | フェノキシエタノール<br>BG<br>EDTA-2Na | 液状 | 20kg | シルクカプセル<br>UVAおよびUVB吸収剤内包<br>安定性の高いUVA吸収剤内包<br>UVA領域に高い吸収特性 | | | 12 | | | | | |
| Silasoma REA(E) | ポリシリコーン-14<br>オクトクリレン<br>t-ブチルメトキシジベンゾイルメタン<br>水 | Polysilicone-14<br>Octocrylene<br>Butyl Methoxydibenzoylmethane<br>Water | フェノキシエタノール<br>BG<br>EDTA-2Na | 液状 | 18kg | シルクカプセル<br>UVAおよびUVB吸収剤内包<br>幅広いUV吸収領域<br>高い光安定性 | | | | | | | | |
| Silasoma MEA | ポリシリコーン-14<br>メトキシケイヒ酸エチルヘキシル<br>t-ブチルメトキシジベンゾイルメタン<br>水 | Polysilicone-14<br>Ethylhexyl Methoxycinnamate<br>Butyl Methoxydibenzoylmethane<br>Water | フェノキシエタノール<br>BG<br>エチドロン酸 | 液状 | 18kg | シルクカプセル<br>UVAおよびUVB吸収剤内包 | 17 | | 17 | 16 | | | | |
| Silasoma MEA(S) | | | フェノキシエタノール<br>BG<br>EDTA-2Na | 液状 | 18kg | シルクカプセル<br>UVAおよびUVB吸収剤内包 | 17 | | 17 | 16 | | | | |
| Silasoma MEA(V)<br>防腐剤フリー | | | ペンチレングリコール<br>EDTA-2Na<br>エチルヘキシルグリセリン | 液状 | 18kg | シルクカプセル<br>UVAおよびUVB吸収剤内包 | 17 | | 17 | 16 | | | | |
| Silasoma MEA(L) | | | フェノキシエタノール<br>BG<br>エチドロン酸<br>トコフェロール | 液状 | 18kg | シルクカプセル<br>UVAおよびUVB吸収剤内包<br>低臭タイプのUVB吸収剤内包 | 17 | | 17 | 16 | | | | |



成和化成-Others

SEIWA

## SESAQUA®（セサキュア）：水溶性ゴマペプチド

SESAQUAは、ゴマ油の製造過程で出る未利用資源からタンパク質を抽出し、加水分解して得たアップサイクル成分です。
古くから美容に良いことが広く知られているゴマから作り出され、優れた美肌効果を発揮します。

| 製品名 | 化粧品表示名称 | INCI名称 | キャリーオーバー成分 | 性状（常温） | 入り目 | 特徴 | 医薬部外品添加物承認前例 | | | | | | | |
|---|---|---|---|---|---|---|---|---|---|---|---|---|---|---|
| | | | | | | | 薬用石鹸・シャンプー・リンス等、除毛剤 | 育毛剤 | 薬用化粧品、臭避剤等 | 薬用口唇類 | 薬用歯みがき類 | 浴用剤 | 染毛剤 | パーマ剤 |
| SESAQUA<br>防腐剤フリー COSMOS | 加水分解ゴマタンパク または ゴマ種子エキス<br>BG<br>水 | Hydrolyzed Sesame Protein または Sesamum Indicum (Sesame) Seed Extract<br>Butylene Glycol<br>Water | なし | 液状 | 1kg | アップサイクル原料<br>エイジングケア効果 | | | | | | | | |

## HAZUMI-HADA®（ハズミハダ）：エイジングケアコラーゲン

HAZUMI-HADAは、独自技術により開発したコラーゲン由来のスキンケア原料です。
エイジングケア効果として、コラーゲン産生促進や線維芽細胞活性化を発揮し、“はずみ”のある肌へ導きます。
未利用資源の魚の鱗を活用したアップサイクルコラーゲンで、環境負荷低減のための廃棄物削減に貢献するサステナブルな原料です。

| 製品名 | 化粧品表示名称 | INCI名称 | キャリーオーバー成分 | 性状（常温） | 入り目 | 特徴 | 薬用石鹸・シャンプー・リンス等、除毛剤 | 育毛剤 | 薬用化粧品、臭避剤等 | 薬用口唇類 | 薬用歯みがき類 | 浴用剤 | 染毛剤 | パーマ剤 |
|---|---|---|---|---|---|---|---|---|---|---|---|---|---|---|
| HAZUMI-HADA<br>防腐剤フリー | ココイル加水分解コラーゲンK<br>グリセリン<br>水 | Potassium Cocoyl Hydrolyzed Collagen<br>Glycerin<br>Water | なし | 液状 | 1kg | 浸透型コラーゲン<br>アップサイクル原料<br>コラーゲン産生促進（ビタミンCとの相乗効果）<br>線維芽細胞活性化 | ● | ● | ● | ● | ● | ● | ● | ● |

## BLACK PEARL Extract™（ブラックパールエキス）：黒真珠エキス

BLACK PEARL Extractは、黒真珠の母貝を原料として開発された、アップサイクル成分です。
“ラグジュアリー”と“サステイナブル”の両方を訴求することができるエキスです。

| 製品名 | 化粧品表示名称 | INCI名称 | キャリーオーバー成分 | 性状（常温） | 入り目 | 特徴 | 薬用石鹸・シャンプー・リンス等、除毛剤 | 育毛剤 | 薬用化粧品、臭避剤等 | 薬用口唇類 | 薬用歯みがき類 | 浴用剤 | 染毛剤 | パーマ剤 |
|---|---|---|---|---|---|---|---|---|---|---|---|---|---|---|
| BLACK PEARL Extract<br>防腐剤フリー | 真珠母貝エキス<br>ペンチレングリコール | Mother of Pearl Extract<br>Pentylene Glycol | なし | 液状 | 1kg | アップサイクル原料<br>スキンケア<br>ヘアケア | | | | | | | | |

COSMOS COSMOS登録原料：COSMOS基準に従い、ECOCERT社に承認された原料。



成和化成-Others

SEIWA

## Vistanol®（ビスタノール）：エステル油

Vistanolは、酸化安定性に優れた安定性の高いエステル油です。
色やにおいが少なく、スキンケア製剤やメイクアップ製剤への配合に適しています。

| 製品名 | 化粧品表示名称 | INCI名称 | キャリーオーバー成分 | 性状（常温） | 入り目 | 特徴 | 医薬部外品添加物承認前例 | | | | | | | |
|---|---|---|---|---|---|---|---|---|---|---|---|---|---|---|
| | | | | | | | 薬用石鹸・シャンプー・リンス等、除毛剤 | 育毛剤 | 薬用化粧品、忌避剤等、腋臭防止剤 | 薬用口唇類 | 薬用歯みがき類 | 浴用剤 | 染毛剤 | パーマ剤 |
| Vistanol GDHR 防腐剤フリー | （ジイソステアリン酸／水添ロジン酸）グリセリル | Glyceryl Diisostearate/Hydrogenated Rosinate | トコフェロール | 液状 | 20kg | ボタニカルラノリン<br>100%植物由来（ラノリン代替物）<br>高粘度油剤<br>酸化安定性<br>美しい光沢性・ツヤの付与 | | | | | | | | |
| Vistanol NPGC 防腐剤フリー | ジカプリン酸ネオペンチルグリコール | Neopentyl Glycol Dicaprate | なし | 液状 | 20kg | 低粘度油剤<br>酸化安定性<br>油性感が少ない軽い感触<br>肌への高い密着性 | ● | ● | ● | ● | ● | ● | ● | ● |

## Ayacol®（アヤコール）：油性成分

Ayacolは、肌や髪への親和性に優れた、安全性の高い油性成分です。

| | | | | | | | | | | | | | | |
|---|---|---|---|---|---|---|---|---|---|---|---|---|---|---|
| Ayacol EGS-MV 防腐剤フリー | ステアリン酸グリコール | Glycol Stearate | なし | フレーク | 20kg | パール化剤 | ● | ● | ● | ● | ● | ● | ● | ● |
| Ayacol AMINEAMIDE 50E 防腐剤フリー | ステアラミドエチルジエチルアミン | Stearamidoethyl Diethylamine | なし | フレーク | 20kg | ヘアコンディショニング<br>マイルドなカチオン性 | ● | ● | ● | | | | ● | ● |

## P.P.A.A.®（ピーピーエーエー）：アミノ酸カクテル

P.P.A.A.は、プラセンタのアミノ酸組成を模して構成されたアミノ酸カクテルです。
肌の天然保湿因子（NMF）の構成成分でもあるアミノ酸により、肌に優しい保湿効果が期待できます。

| | | | | | | | | | | | | | | |
|---|---|---|---|---|---|---|---|---|---|---|---|---|---|---|
| P.P.A.A.-C 防腐剤フリー | トレオニン<br>アルギニン<br>アラニン<br>アラントイン<br>リシンHCl<br>プロリン<br>セリン<br>タウリン<br>グリシン<br>フェニルアラニン<br>イソロイシン<br>ロイシン<br>バリン<br>ヒスチジンHCl<br>グルタミン酸 | Threonine<br>Arginine<br>Alanine<br>Allantoin<br>Lysine HCl<br>Proline<br>Serine<br>Taurine<br>Glycine<br>Phenylalanine<br>Isoleucine<br>Leucine<br>Valine<br>Histidine HCl<br>Glutamic Acid | なし | 粉末 | 1kg | 疑似プラセンタアミノ酸<br>アミノ酸カクテル<br>ウォーターレス | 45 | 18 | 18 | | | 18 | 45 | 45 |

SEPPIC(セピック)社は、フランス・パリに本社を構える1943年から続く老舗メーカーで、フランスや日本だけでなく、アメリカ、アジア、アフリカといった様々な国へ独自の技術で開発した化粧品原料を販売しています。SEPPIC社の代表的なロングセラー製品であるSEPIGELをはじめとする乳化増粘剤シリーズは、その機能性を高く評価され、多くの化粧品に配合されています。その他にも乳化剤や洗浄剤、各種機能性有効成分群など、多種多様な化粧品原料を取り揃えています。

SEPPIC/Ashland

Ashland(アシュランド)社は、アメリカ・コビントンに本社を構える1924年創業の特殊化学薬品メーカーです。世界をさらに美しい場所にするソリューションや製品を開発しています。

化粧品をより効果的に、より使いやすく、より便利なものにするための様々な効果を発揮する安全性の高い成分を取り扱っています。

SEPPIC

## 乳化増粘剤

「分散・膨潤・中和・加熱」といった工程や乳化における複雑なHLB計算が不要で、簡単に乳化と増粘が可能な乳化増粘剤です。
シリコーン油や植物油といったあらゆる油剤を乳化し、エタノール、多価アルコール、有機溶剤も増粘します。

| 製品名 | 化粧品表示名称 | INCI名称 | キャリーオーバー成分 | 性状（常温） | 入り目 | 特徴 | 医薬部外品添加物承認前例 | | | | | | | |
|---|---|---|---|---|---|---|---|---|---|---|---|---|---|---|
| | | | | | | | 薬用石鹸・シャンプー・リンス等、除毛剤 | 育毛剤 | 薬用化粧品、忌避剤等、腋臭防止剤 | 薬用口唇類 | 薬用歯みがき類 | 浴用剤 | 染毛剤 | パーマ剤 |
| SIMULGEL EG QD<br>防腐剤フリー | （アクリル酸Na／アクリロイルジメチルタウリンNa）コポリマー<br>イソヘキサデカン<br>ポリソルベート80<br>水 | Sodium Acrylate/Sodium Acryloyldimethyl Taurate Copolymer<br>Isohexadecane<br>Polysorbate 80<br>Water | オレイン酸ソルビタン | 液状 | 30kg | 汎用タイプ<br>増粘有効pH域は5-12 | | | 3 | | | | | |
| SEPILIFE NUDE<br>防腐剤フリー | （アクリル酸Na／アクリロイルジメチルタウリンNa）コポリマー<br>（C15-19）アルカン<br>ラウリン酸ポリグリセリル-6<br>ポリグリセリン-6<br>水 | Sodium Acrylate/Sodium Acryloyldimethyl Taurate Copolymer<br>C15-19 Alkane<br>Polyglyceryl-6 Laurate<br>Polyglycerin-6<br>Water | オレイン酸ソルビタン<br>イソステアリン酸ソルビタン | 液状 | 30kg | 高い自然由来指数<br>EOフリー・石油系の油剤フリー<br>優れた生分解性<br>素肌のようなテクスチャー<br>増粘有効pH域は5.5-12 | | | | | | | | |
| SIMULGEL NS<br>防腐剤フリー | （アクリル酸ヒドロキシエチル／アクリロイルジメチルタウリンNa）コポリマー<br>スクワラン<br>ポリソルベート60<br>水 | Hydroxyethyl Acrylate/Sodium Acryloyldimethyl Taurate Copolymer<br>Squalane<br>Polysorbate 60<br>Water | イソステアリン酸ソルビタン | 液状 | 30kg | 高い自然由来指数<br>石油系の油剤フリー<br>さっぱりした、溶けるようなテクスチャー<br>肌なじみの良いクリームを調製可能<br>増粘有効pH域は3-10 | | | | | | | | |
| SIMULGEL FL<br>防腐剤フリー | （アクリル酸ヒドロキシエチル／アクリロイルジメチルタウリンNa）コポリマー<br>イソヘキサデカン<br>ポリソルベート60<br>水 | Hydroxyethyl Acrylate/Sodium Acryloyldimethyl Taurate Copolymer<br>Isohexadecane<br>Polysorbate 60<br>Water | イソステアリン酸ソルビタン | 液状 | 30kg | 低粘度処方を調製可能<br>乳液、ローション、シート含浸タイプ処方に最適<br>増粘有効pH域は3-10 | | | | | | | | |
| SEPIGEL 305<br>防腐剤フリー | ポリアクリルアミド<br>（C13, 14）イソパラフィン<br>ラウレス-7<br>水 | Polyacrylamide<br>C13-14 Isoparaffin<br>Laureth-7<br>Water | なし | 液状 | 30kg | リッチで包み込むようなテクスチャー<br>ソフトでなめらか、のびの良いクリームを調製可能<br>増粘有効pH域は2-12 | ● | ● | ● | | | ● | ● | ● |

乳化・増粘・感触改良の3つの機能をもつ、ヘアケア向けのカチオン性ポリマー。
水や油と混合することで瞬時に安定な水性ジェルや乳化物を形成します。
頭髪へのコンディショニング効果に優れ、カチオン系のコンディショニング成分との相性にも優れています。

| | | | | | | | | | | | | | | |
|---|---|---|---|---|---|---|---|---|---|---|---|---|---|---|
| SIMULQUAT HC 305<br>防腐剤フリー | （アクリルアミドプロピルトリモニウムクロリド／アクリレーツ）コポリマー<br>イソヘキサデカン<br>コセス-7<br>水 | Acrylamidopropyltrimonium Chloride/Acrylates Copolymer<br>Isohexadecane<br>Coceth-7<br>Water | イソステアリン酸ソルビタン | 液状 | 30kg | ヘアケア用のカチオン性テクスチャライザー<br>ジェルタイプのヘアケア製品の開発に最適<br>αゲル乳化系の粘度調整や安定化剤としても有効 | | | | | | | | |

SEPPIC－乳化増粘剤

SEPPIC

## 乳化増粘剤

従来のアクリル系増粘剤が苦手とした電解質の存在下でも乳化および増粘できる耐塩性の乳化増粘剤です。

| 製品名 | 化粧品表示名称 | INCI名称 | キャリーオーバー成分 | 性状（常温） | 入り目 | 特徴 | 医薬部外品添加物承認前例 | | | | | | | |
|---|---|---|---|---|---|---|---|---|---|---|---|---|---|---|
| | | | | | | | 薬用石鹸・シャンプー・リンス等、除毛剤 | 育毛剤 | 薬用化粧品、腋臭防止剤、忌避剤等 | 薬用口唇類 | 薬用歯みがき類 | 浴用剤 | 染毛剤 | パーマ剤 |
| SEPINOV EMT 10<br>防腐剤フリー | （アクリル酸ヒドロキシエチル／アクリロイルジメチルタウリンNa）コポリマー | Hydroxyethyl Acrylate/Sodium Acryloyldimethyl Taurate Copolymer | イソステアリン酸ソルビタン<br>ポリソルベート60 | 粉末 | 25kg | 高い耐塩性<br>パウダータイプ<br>さっぱりで、なめらかなテクスチャー<br>増粘有効pH域は3-10 | | | | | | | | |
| SEPINOV P88<br>防腐剤フリー | （アクリル酸Na／アクリロイルジメチルタウリン／ジメチルアクリルアミド）クロスポリマー | Sodium Acrylate/Acryloyldimethyl-taurate/Dimethylacrylamide Crosspolymer | （カプリリル／カプリル）グルコシド<br>イソステアリン酸ソルビタン | 粉末 | 25kg | 高い耐塩性<br>EOフリー<br>パウダータイプ<br>リッチで、なめらかなテクスチャー<br>増粘有効pH域は3-12 | | | | | | | | |
| SEPIPLUS 265<br>防腐剤フリー | （アクリルアミド／アクリル酸アンモニウム）コポリマー<br>ポリイソブテン<br>ポリソルベート20<br>水 | Acrylamide/Ammonium Acrylate Copolymer<br>Polyisobutene<br>Polysorbate 20<br>Water | イソステアリン酸ソルビタン | 液状 | 30kg | 高い耐塩性<br>増粘有効pH域は5-10 | | | | | | | | |
| SEPIPLUS 400<br>防腐剤フリー | ポリアクリレート-13<br>ポリイソブテン<br>ポリソルベート20<br>水 | Polyacrylate-13<br>Polyisobutene<br>Polysorbate 20<br>Water | イソステアリン酸ソルビタン | 液状 | 30kg | 高い耐塩性<br>シリコーンのような、なめらかなテクスチャー<br>増粘有効pH域は3-11 | | | | | | | | |
| SEPIPLUS S<br>防腐剤フリー | （アクリル酸ヒドロキシエチル／アクリロイルジメチルタウリンNa）コポリマー<br>ポリイソブテン<br>PEG-7トリメチロールプロパンヤシ油アルキルエーテル<br>水 | Hydroxyethyl Acrylate/Sodium Acryloyldimethyl Taurate Copolymer<br>Polyisobutene<br>PEG-7 Trimethylolpropane Coconut Ether<br>Water | イソステアリン酸ソルビタン | 液状 | 30kg | 高い耐塩性<br>リッチで、クリーミーなテクスチャー<br>増粘有効pH域は3-11 | | | | | | | | |
| SEPIMAX ZEN<br>防腐剤フリー | ポリアクリレートクロスポリマー-6 | Polyacrylate Crosspolymer-6 | t-ブタノール | 粉末 | 12kg | 非常に高い耐塩性<br>パウダータイプ<br>透明ジェルを調製可能<br>高い懸濁特性<br>増粘有効pH域は2-10 | | | | | | | | |

## 天然系増粘剤

100%植物由来の増粘剤です。
従来の植物系増粘剤と比較して容易に使用でき、糸引き感を抑えたジェルの調製が可能です。

| | | | | | | | | | | | | | | |
|---|---|---|---|---|---|---|---|---|---|---|---|---|---|---|
| SOLAGUM AX<br>防腐剤フリー ECOCERT COSMOS | アラビアゴム<br>キサンタンガム | Acacia Senegal Gum<br>Xanthan Gum | なし | 顆粒 | 20kg | 100%植物由来<br>アラビアゴムとキサンタンガムの複合体<br>低粘度処方の安定化<br>水にすばやく溶解 | ● | ● | ● | ● | ● | ● | ● | ● |
| SOLAGUM TARA<br>防腐剤フリー ECOCERT COSMOS | カエサルピニアスピノサガム | Caesalpinia Spinosa Gum | なし | 粉末 | 25kg | 100%植物由来<br>タラ樹の種子から抽出した多糖類<br>高い増粘性<br>耐塩性<br>パウダータイプ | | | | | | | | |

ECOCERT ECOCERT登録原料：ナチュラルコスメ・オーガニックコスメのECOCERT基準に従い、ECOCERT社に承認された原料。
COSMOS COSMOS登録原料：COSMOS基準に従い、ECOCERT社に承認された原料。

SEPPIC

## O/W型乳化剤

エステル油・鉱物油・シリコーン油・植物油といったあらゆる油剤を安定に乳化します。
MONTANOVは、エチレンオキサイド（EO）フリーな100%植物由来のO/W型乳化剤です。
SENSANOV WRは、保護膜(セカンドスキン)を形成するO/W型乳化剤です。

| 製品名 | 化粧品表示名称 | INCI名称 | キャリーオーバー成分 | 性状（常温） | 入り目 | 特徴 | 医薬部外品添加物承認前例 | | | | | | | |
|---|---|---|---|---|---|---|---|---|---|---|---|---|---|---|
| | | | | | | | 薬用石鹸・シャンプー・リンス等、除毛剤 | 育毛剤 | 薬用化粧品、腋臭防止剤、忌避剤等 | 薬用口唇類 | 薬用歯みがき類 | 浴用剤 | 染毛剤 | パーマ剤 |
| MONTANOV 68 MB 防腐剤フリー ECOCERT COSMOS | セテアリルアルコール<br>セテアリルグルコシド | Cetearyl Alcohol<br>Cetearyl Glucoside | なし | ペレット | 25kg | 100%植物由来<br>単独使用で乳化可能<br>しっとりリッチなテクスチャー<br>ラメラ形成 | ● | ● | ● | | | | 6 | ● |
| MONTANOV 202 防腐剤フリー ECOCERT COSMOS | アラキジルアルコール<br>ベヘニルアルコール<br>アラキジルグルコシド | Arachidyl Alcohol<br>Behenyl Alcohol<br>Arachidyl Glucoside | なし | ペレット | 25kg | 100%植物由来<br>さっぱりしたピュアホワイトのクリームを調製可能<br>ラメラ形成 | | | 5 | | | | | |
| MONTANOV L 防腐剤フリー ECOCERT COSMOS | (C14-22)アルコール<br>(C12-20)アルキルグルコシド | C14-22 Alcohols<br>C12-20 Alkyl Glucoside | なし | ペレット | 25kg | 100%植物由来<br>低粘度から高粘度まで調製可能<br>ラメラ形成 | | | | | | | | |
| MONTANOV 82 防腐剤フリー ECOCERT COSMOS | セテアリルアルコール<br>ヤシ油アルキルグルコシド | Cetearyl Alcohol<br>Coco-Glucoside | なし | ペレット | 25kg | 100%植物由来<br>UV防御剤（吸収剤・散乱剤）や顔料との相性良好<br>低温耐性（-18℃）<br>ラメラ形成 | | | | | | | | |
| MONTANOV S 防腐剤フリー ECOCERT COSMOS | ヤシアルコール<br>ヤシ油アルキルグルコシド | Coconut Alcohol<br>Coco-Glucoside | なし | ペレット | 25kg | 100%植物由来の界面制御剤<br>紫外線吸収剤・散乱剤の安定化に優れ、サンケア処方に最適<br>起泡処方の安定化や乳濁化 | | | | | | | | |
| MONTANOV 14 防腐剤フリー ECOCERT COSMOS | ミリスチルアルコール<br>ミリスチルグルコシド | Myristyl Alcohol<br>Myristyl Glucoside | なし | ペレット | 25kg | 100%植物由来の乳化助剤<br>エマルションの質感を向上<br>自然なテクスチャーのクリームを調製可能 | | | | | | | | |
| SENSANOV WR 防腐剤フリー | アルキル(C20-22)リン酸<br>(C20-22)アルコール | C20-22 Alkyl Phosphate<br>C20-22 Alcohols | なし | フレーク | 20kg | 保護膜(セカンドスキン)を形成するO/W型乳化剤<br>マットな被膜でソフトフォーカス効果<br>耐水性、アンチポリューション効果を乳化物に付与 | | | | | | | | |

## W/O型乳化剤

水相ジェルを油剤で包み込んだGel-in-Oil剤型「GELTRAP™」処方を実現できるW/O型乳化剤です。
SEPPIC社乳化増粘剤と併用することで、W/O型でありながら水性ジェルを85%以上内包します。

| | | | | | | |
|---|---|---|---|---|---|---|
| EASYNOV 防腐剤フリー | オクチルドデカノール<br>オクチルドデシルキシロシド<br>ジポリヒドロキシステアリン酸PEG-30 | Octyldodecanol<br>Octyldodecyl Xyloside<br>PEG-30 Dipolyhydroxystearate | なし | 液状 | 25kg | GELTRAP™技術<br>超高内水相のW/O型エマルションを調製可能<br>さっぱりとした、みずみずしく、なめらかなテクスチャー |

ECOCERT ECOCERT登録原料：ナチュラルコスメ・オーガニックコスメのECOCERT基準に従い、ECOCERT社に承認された原料。
COSMOS COSMOS登録原料：COSMOS基準に従い、ECOCERT社に承認された原料。

SEPPIC

| 製品名 | 化粧品表示名称 | INCI名称 | キャリーオーバー成分 | 性状（常温） | 入り目 | 特徴 | 医薬部外品添加物承認前例 | | | | | | | |
|---|---|---|---|---|---|---|---|---|---|---|---|---|---|---|
| | | | | | | | 薬用石鹸・シャンプー・リンス等、除毛剤 | 育毛剤 | 薬用化粧品、腋臭防止剤、忌避剤等 | 薬用口唇類 | 薬用歯みがき類 | 浴用剤 | 染毛剤 | パーマ剤 |

## 界面活性剤

ORAMIXはアルキルグルコシド系ノニオン界面活性剤、SEPICLEARは植物由来の可溶化剤です。

| | | | | | | | | | | | | | |
|---|---|---|---|---|---|---|---|---|---|---|---|---|---|
| ORAMIX CG 110<br>防腐剤フリー ECOCERT COSMOS | （カプリリル／カプリル）グルコシド<br>水 | Caprylyl/Capryl Glucoside<br>Water | なし | 液状 | 25kg | 100%植物由来のアルキルグルコシド系の洗浄剤<br>マイルドな洗浄成分<br>精油や香料、防腐剤の可溶化 | | | | | | | | |
| SEPICLEAR G7<br>防腐剤フリー ECOCERT COSMOS | ヘプチルグルコシド<br>水 | Heptyl Glucoside<br>Water | なし | 液状 | 100kg | 100%植物由来のアルキルグルコシド系の可溶化剤<br>コールドプロセスにて精油や香料の可溶化<br>低起泡性 | | | | | | | | |

ECOCERT ECOCERT登録原料：ナチュラルコスメ・オーガニックコスメのECOCERT基準に従い、ECOCERT社に承認された原料。
COSMOS COSMOS登録原料：COSMOS基準に従い、ECOCERT社に承認された原料。

SEPPIC－界面活性剤

SEPPIC

## エモリエント剤

生分解性に優れた感触の良いエモリエント剤です。
EMOGREENはグリーンコンセプト、EMOSMARTは油剤との高い相溶性をもち、幅広い処方設計が可能です。

| 製品名 | 化粧品表示名称 | INCI名称 | キャリーオーバー成分 | 性状（常温） | 入り目 | 特徴 | 医薬部外品添加物承認前例 | | | | | | | |
|---|---|---|---|---|---|---|---|---|---|---|---|---|---|---|
| | | | | | | | 薬用石鹸・シャンプー・リンス等、除毛剤 | 育毛剤 | 薬用化粧品、腋臭防止剤、忌避剤等 | 薬用口唇類 | 薬用歯みがき類 | 浴用剤 | 染毛剤 | パーマ剤 |
| EMOGREEN L15 防腐剤フリー ECOCERT COSMOS | (C15-19)アルカン | C15-19 Alkane | なし | 液状 | 159kg | 100%植物由来<br>優れた生分解性<br>揮発性シリコーン油の代替として使用可能 | ● | ● | ● | ● | ● | ● | ● | ● |
| EMOGREEN L19 防腐剤フリー ECOCERT COSMOS | (C15-19)アルカン | C15-19 Alkane | なし | 液状 | 161kg | 100%植物由来<br>優れた生分解性<br>シリコーン油の代替として使用可能 | ● | ● | ● | ● | ● | ● | ● | ● |
| EMOSMART L15 防腐剤フリー | (C13-15)アルカン | C13-15 Alkane | なし | 液状 | 167kg | 優れた生分解性<br>他の油剤との高い相溶性<br>揮発性シリコーン油の代替として使用可能 | | | | | | | | |
| EMOSMART L19 防腐剤フリー | (C15-19)アルカン | C15-19 Alkane | なし | 液状 | 167kg | 優れた生分解性<br>他の油剤との高い相溶性<br>無機粉体の分散性に優れる | | | | | | | | |
| EMOSMART V21 防腐剤フリー | (C18-21)アルカン | C18-21 Alkane | なし | 液状 | 171kg | 優れた生分解性<br>他の油剤との高い相溶性 | | | | | | | | |
| EMOSMART C28 防腐剤フリー | (C21-28)アルカン | C21-28 Alkane | なし | 液状 | 173kg | 優れた生分解性<br>他の油剤との高い相溶性 | | | | | | | | |

ECOCERT ECOCERT登録原料：ナチュラルコスメ・オーガニックコスメのECOCERT基準に従い、ECOCERT社に承認された原料。
COSMOS COSMOS登録原料：COSMOS基準に従い、ECOCERT社に承認された原料。



SEPPIC-ヘモリエント剤

SEPPIC

| 製品名 | 化粧品表示名称 | INCI名称 | キャリーオーバー成分 | 性状（常温） | 入り目 | 特徴 | 医薬部外品添加物承認前例 | | | | | | | |
|---|---|---|---|---|---|---|---|---|---|---|---|---|---|---|
| | | | | | | | 薬用石鹸・シャンプー・リンス等、除毛剤 | 育毛剤 | 薬用化粧品、腋臭防止剤、忌避剤等 | 薬用口唇類 | 薬用歯みがき類 | 浴用剤 | 染毛剤 | パーマ剤 |

# 機能性成分

アミノペクター（リポアミノ酸）、植物エキス、ミネラル成分など、各コンセプトに基づくパーソナルケア有効成分です。
スキンケア・ヘアケアで必要とされる有効性が各種 in vivo、in vitro テストで裏付けられています。

## ブライトニング

| | | | | | | | | | | | | | |
|---|---|---|---|---|---|---|---|---|---|---|---|---|---|
| SEPIWHITE MSH QD<br>防腐剤フリー ECOCERT COSMOS | ウンデシレノイルフェニルアラニン | Undecylenoyl Phenylalanine | なし | 粉末 | 1kg<br>25kg | 100%植物由来の美白成分<br>パウダータイプ<br>メラニン生成の初期段階を止めるα-MSHブロッカー<br>美白成分の効果をブースト | | | 0.2 | | | | | |

## アンチリンクル

| | | | | | | | | | | | | | |
|---|---|---|---|---|---|---|---|---|---|---|---|---|---|
| SEPILIFT DPHP<br>防腐剤フリー ECOCERT COSMOS | ジパルミトイルヒドロキシプロリン | Dipalmitoyl Hydroxyproline | なし | 粉末 | 1kg | 100%植物由来の抗シワ成分<br>パウダータイプ<br>肌の引き締め<br>ボトックス様効果<br>グラマラスな唇を演出（唇の縦ジワ改善） | | | | | | | | |
| TIMECODE<br>防腐剤フリー | パルミトイルグリシン | Palmitoyl Glycine | なし | 粉末 | 1kg | 抗シワ成分<br>パウダータイプ<br>3つのアンチエイジング作用コード<br>①炎症性老化（インフラメイジング）の改善<br>②血管新生による細胞の活性化<br>③細胞外マトリックスの再構築・保護 | | | | | | | | |

## 地肌力アップ

| | | | | | | | | | | | | | |
|---|---|---|---|---|---|---|---|---|---|---|---|---|---|
| AQUAXYL<br>防腐剤フリー ECOCERT COSMOS | キシリチルグルコシド<br>無水キシリトール<br>キシリトール<br>水 | Xylitylglucoside<br>Anhydroxylitol<br>Xylitol<br>Water | なし | 液状 | 30kg | 100%植物由来の保湿型キシリトール<br>肌の水分フローバランスに関係する16の保湿関連因子に作用<br>肌内部の水分サイクル因子に作用し、インナードライを防ぐ | | | | | | | | |
| SEPITONIC M3.0<br>防腐剤フリー | アスパラギン酸Mg<br>グルコン酸亜鉛<br>グルコン酸銅<br>水 | Magnesium Aspartate<br>Zinc Gluconate<br>Copper Gluconate<br>Water | ペンチレングリコール | 液状 | 25kg | 細胞のエナジーサプリ成分<br>ミトコンドリアの機能回復<br>細胞の活性化<br>有効成分のブースト<br>抗糖化 | ● | ● | ● | | | | | |

## ボディケア

| | | | | | | | | | | | | | |
|---|---|---|---|---|---|---|---|---|---|---|---|---|---|
| ADIPOLESS ECO<br>COSMOS | キノア種子エキス<br>プロパンジオール<br>水 | Chenopodium Quinoa Seed Extract<br>Propanediol<br>Water | 安息香酸Na<br>ソルビン酸K | 液状 | 10kg | 100%植物由来のスリミング成分（脂肪の生成抑制・蓄積予防）<br>スーパーフードで有名なキヌア由来の植物エキス<br>目元のクマ・たるみ改善 | | | | | | | | |
| ADIPOSLIM<br>防腐剤フリー ECOCERT COSMOS | ラウリン酸ソルビタン<br>ラウロイルプロリン | Sorbitan Laurate<br>Lauroyl Proline | なし | 液状 | 5kg | 100%植物由来のスリミング成分<br>脂肪の分解促進・取込抑制<br>セルライト除去・みかん肌改善 | | | | | | | | |
| VOLUFORM<br>防腐剤フリー ECOCERT COSMOS | パルミトイルイソロイシン | Palmitoyl Isoleucine | なし | 粉末 | 1kg | 100%植物由来のタルミ改善・バストアップ成分<br>パウダータイプ<br>機能不全の脂肪細胞にアプローチ<br>*in vivo*でのバストアップ効果を確認済み<br>細胞内デトックス効果 | | | | | | | | |

ECOCERT ECOCERT登録原料：ナチュラルコスメ・オーガニックコスメのECOCERT基準に従い、ECOCERT社に承認された原料。
COSMOS COSMOS登録原料：COSMOS基準に従い、ECOCERT社に承認された原料。



SEPPIC－機能性成分

SEPPIC

| 製品名 | 化粧品表示名称 | INCI名称 | キャリーオーバー成分 | 性状（常温） | 入り目 | 特徴 | 医薬部外品添加物承認前例 | | | | | | | |
|---|---|---|---|---|---|---|---|---|---|---|---|---|---|---|
| | | | | | | | 薬用石鹸・シャンプー・リンス等、除毛剤 | 育毛剤 | 薬用化粧品、腋臭防止剤、忌避剤等 | 薬用口唇類 | 薬用歯みがき類 | 浴用剤 | 染毛剤 | パーマ剤 |

# 機能性成分

アミノペクター（リポアミノ酸）、植物エキス、ミネラル成分など、各コンセプトに基づくパーソナルケア有効成分です。
スキンケア・ヘアケアで必要とされる有効性が各種 in vivo、in vitro テストで裏付けられています。

## 抗炎症・ストレス緩和

| | | | | | | | | | | | | | |
|---|---|---|---|---|---|---|---|---|---|---|---|---|---|
| SEPICALM S WP<br>防腐剤フリー | ココイルアミノ酸Na<br>アスパラギン酸Mg<br>アスパラギン酸K<br>サルコシン<br>PG<br>水 | Sodium Cocoyl Amino Acids<br>Magnesium Aspartate<br>Potassium Aspartate<br>Sarcosine<br>Propylene Glycol<br>Water | なし | 液状 | 5kg | 抗ストレス成分<br>幸せホルモン「β-エンドルフィン」の増加効果<br>抗炎症<br>敏感肌改善 | | | | | | | | |
| SEPICALM VG WP<br>防腐剤フリー | ニンファエアアルバ花エキス<br>パルミトイルプロリンNa<br>DPG<br>BG<br>水 | Nymphaea Alba Flower Extract<br>Sodium Palmitoyl Proline<br>Dipropylene Glycol<br>Butylene Glycol<br>Water | なし | 液状 | 5kg | スイレン由来の癒し成分<br>熱による肌ストレスを和らげ、ほてりを抑える<br>UVによる体温上昇を抑制<br>炎症ストレスの色素沈着を防ぐ | | | | | | | | |

## スカルプケア・ニキビケア

| | | | | | | | | | | | | | |
|---|---|---|---|---|---|---|---|---|---|---|---|---|---|
| LIPACIDE C8G<br>防腐剤フリー | カプリロイルグリシン | Capryloyl Glycine | なし | 粉末 | 25kg | スカルプケア成分<br>パウダータイプ<br>ニキビケアにも有効<br>皮脂分泌コントロール<br>抗菌効果 | 1.5 | | 5 | | | | | |
| LIPACIDE UG<br>防腐剤フリー | ウンデシレノイルグリシン | Undecylenoyl Glycine | なし | 粉末 | 5kg | スカルプケア成分<br>パウダータイプ<br>ニキビケアにも有効<br>皮脂分泌コントロール<br>抗菌効果 | | | | | | | | |

## ヘアケア

| | | | | | | | | | | | | | |
|---|---|---|---|---|---|---|---|---|---|---|---|---|---|
| EMOGREEN HP 40<br>防腐剤フリー | 水添ポリファルネセン<br>（C15-19）アルカン | Hydrogenated Polyfarnesene<br>C15-19 Alkane | なし | 液状 | 24kg | 100%植物由来の油溶性ヘアケア成分<br>メタスクワランポリマー®<br>ノンシリコーン処方の指通り性向上<br>熱ダメージ保護 | | | | | | | | |
| SEPICAP MP<br>防腐剤フリー | ココイルアミノ酸Na<br>PEG-7ジメチコンパンテニルリン酸K<br>サルコシンNa<br>PG<br>水 | Sodium Cocoyl Amino Acids<br>Potassium Dimethicone PEG-7<br>Panthenyl Phosphate<br>Sodium Sarcosinate<br>Propylene Glycol<br>Water | EDTA-4Na | 液状 | 25kg | パンテノール（プロビタミンB5）誘導体のヘアケア成分<br>熱やUVから毛根・毛髪を保護<br>サーモアクティブ効果 | | | | | | | | |
| XYLISHINE | キシリチルグルコシド<br>無水キシリトール<br>マルチトール<br>キシリトール<br>ペルベチアカナリクラタエキス<br>水 | Xylitylglucoside<br>Anhydroxylitol<br>Maltitol<br>Xylitol<br>Pelvetia Canaliculata Extract<br>Water | フェノキシエタノール<br>安息香酸Na<br>エチルヘキシルグリセリン | 液状 | 30kg | 植物由来のヘアケア成分<br>バイオインスピレーション（生体模倣）<br>ツヤ：ペルベチアカナリクラタのような黄金の輝き<br>ハリコシ：樹木のようなしなやかで強靭な柔軟性 | | | | | | | | |

Ashland
always solving

## 抗菌成分

エチルヘキシルグリセリンは安定性が高く、エモリエント効果、可溶化補助、感触改良、香料の芳香性や持続性向上などにも寄与する多機能性抗菌成分です。

| 製品名 | 化粧品表示名称 | INCI名称 | キャリーオーバー成分 | 性状（常温） | 入り目 | 特徴 | 医薬部外品添加物承認前例 | | | | | | | |
|---|---|---|---|---|---|---|---|---|---|---|---|---|---|---|
| | | | | | | | 薬用石鹸・シャンプー・リンス等、除毛剤 | 育毛剤 | 薬用化粧品、腋臭防止剤、忌避剤等 | 薬用口唇類 | 薬用歯みがき類 | 浴用剤 | 染毛剤 | パーマ剤 |
| sensiva sc 50 JP multifunctional 防腐剤フリー | エチルヘキシルグリセリン | Ethylhexylglycerin | トコフェロール | 液状 | 10kg | 幅広い抗菌スペクトル<br>デオドラント効果<br>感触改良<br>香料の芳香性・持続性の向上 | ● | ● | ● | 1 | | | | |
| sensiva pa 20 multifunctional 防腐剤フリー | フェネチルアルコール<br>エチルヘキシルグリセリン | Phenethyl Alcohol<br>Ethylhexylglycerin | トコフェロール | 液状 | 10kg | 穏やかなバラのような香り<br>抗菌活性<br>臭いの原因菌抑制効果<br>エモリエント効果 | ● | ● | ● | 10 | | | | |
| euxyl pe 9010 preservative | エチルヘキシルグリセリン<br>フェノキシエタノール | Ethylhexylglycerin<br>Phenoxyethanol | トコフェロール | 液状 | 10kg | 化粧品用防腐剤 | 1.1 | 1.1 | 1.1 | 1.1 | | | | |

Ashland–抗菌成分

付表 1

SEIWA

# コンセプト製品早見表



製品の特長に合わせたコンセプトと、該当製品を紹介します。

## 保湿型ＶＣ®

肌のバリア機能を向上させ、優れた保水効果を発揮する原料。

Amitose DGA、保湿型VC10、保湿型VC30

## フォトアタッカー®

光老化によるコラーゲンやエラスチンの減少を抑制する原料。

Amitose 3GA

## オートファジャー®

オートファジーを活性化することで、シミやシワを改善する原料。

Amitose HGA

## ポアショット®

多角的なアプローチで毛穴トラブルを改善する原料。

Amitose MGA

## セラミドプロモーター®

細胞内抗酸化システムを活性化により、セラミド産生能を高める原料。

Amitose 3LGA

## アミノフローラ®

肌フローラを乱すことなくスキンケアが可能なアミノ酸誘導体。

Amitose R、Amitose R-PD

## ボタニカルケラチン®

植物由来で、ケラチンに匹敵する毛髪の強度回復能力を有する原料。

Promois WJ、Promois WJ-SP

## ボタニカルシルク®

植物由来で、シルクに匹敵する毛髪のなめらかさを付与する原料。

Promois WR、Promois WR-SP

## ヒートアクティブ®

熱により被膜を形成し、毛髪強度を高める原料。

Promois シリル化誘導体（SIG type）　WS-HSIGPD、GOMA-SIG、S-700SIGF、WK-HSIGF、WU-32SIG、W-52USIG、W-52SIG

## ソイヒートガード®

熱により被膜を形成し、毛髪強度を高めるダイズ由来原料。

Promois WS-HSIGPD

## ハイドロマジック®

水洗いすることで効率的に毛髪へ定着する、逆溶解性を示す原料。

Promois カチオン化誘導体（Q type）-CAQ シリーズ－　WS-HCAQ、S-CAQ、WK-HCAQ-NA、W-42CAQ

## ウェーブキャンセラー®

ダメージによって発生した毛髪うねりを改善する原料。

Promois カチオン化誘導体（Q type）-SAQ シリーズ－　WK-SAQ

## パーマアシスト®

パーマの形成効率や持続性を高める原料。

Promois カチオン化誘導体（Q type）-SAQ シリーズ－　WK-SAQ

## CMC リペア®

毛髪 CMC（細胞膜複合体）に似た構造をもち、CMC 同様の働きをする原料。

Promois アシル化誘導体（E－油溶性 type）　EF-118AMP、EF-118(IS)、EK-118(IN)、EU-118D、EU-118(IS)

## オイルケラチン®

ケラチンを油性化粧品に容易に配合できるように油溶性にした原料。

Promois EK-118(IN)

## リキッドキューティクル®

毛髪のキューティクル構造を模倣して開発された原料。

PhytoCuticle、Vegetamide

付表２

# Promois®（プロモイス）

## タンパク質起源別 製品ラインナップ早見表

天然由来のタンパク質加水分解物（ペプチド）とその誘導体である Promois シリーズの製品ラインナップ

### エンドウ

**単純加水分解物**（スタンダード type）
WJ　WJ-SP

### ダイズ

**単純加水分解物**（スタンダード type）
WS　WS-HF　WS-HSP

誘導体化

**シリル化**（SIG type）　WS-HSIGPD
**カチオン化**（Q type）　WS-HQF　WS-HCAQ
**アシル化**（E type）　ESCP

### コメ

**単純加水分解物**（スタンダード type）
WR　WR-SP

### ゴマ

誘導体化
**シリル化**（SIG type）
GOMA-SIG

### シルク

**単純加水分解物**（スタンダード type）
SERICIN-N　S-720F　SILK-1000F
SILK-1000PD　SILK-700SP

誘導体化

**シリル化**（SIG type）　S-700SIGF
**カチオン化**（Q type）　SILK-1000Q　S-CAQ
**エチルエステル化**　SILK-A
**アシル化**（E type）　EFLS　EFLS-F　EFLS-C
EF-118AMP　EF-118(IS)

### ケラチン

**単純加水分解物**（スタンダード type）
WK-F　WK-PD　WK-HF　WK-HSP
WK-LF　WK-GBF　KR-30

誘導体化

**シリル化**（SIG type）　WK-HSIGF
**カチオン化**（Q type）　WK-Q　WK-HQ
WK-SAQ　WK-HCAQ-NA
**アシル化**（E type）　EK-118(IN)

### コラーゲン

**単純加水分解物**（スタンダード type）
W-32U　W-32UR　WU-32R　W-42U
W-52U　W-52USP　W-32　W-32R
W-42　W-42R　W-52

誘導体化

**シリル化**（SIG type）　WU-32SIG　W-52USIG
W-52SIG
**カチオン化**（Q type）　W-42Q　W-42QP
W-42CAQ
**アシル化**（E type）　EU-118D　EU-118(IS)

### パール

**単純加水分解物**（スタンダード type）
PEARL-PF

### ミルク

**単純加水分解物**（スタンダード type）
MILK　MILK-P　HYDROMILK

〔商標登録〕
iVC、Promois、Amitose、Silasoma、SESAQUA、Vegetamide、Aminoreact、Protesil、HAZUMI-HADA、Vistanol、Ayacol、P. P. A. A.、保湿型ＶＣ、フォトアタッカー、オートファジャー、ポアショット、セラミドプロモーター、iVC 乳化、ボタニカルケラチン、ボタニカルシルク、ヒートアクティブ、ソイヒートガード、ハイドロマジック、ウェーブキャンセラー、パーマアシスト、CMC リペア、オイルケラチン、リキッドキューティクル、アミノフローラ、メタスクワランポリマーは、㈱成和化成の登録商標です。

〔記載内容の注意点〕
当冊子の記載内容は現時点で入手できた資料、情報、知見等に基づいて作成しておりますが、当該製品の当該条件にのみ適応されるもので、最終製品における評価、危険・有害性等に関していかなる保証をなすものではありません。なお、いかなる特許に対しても抵触しないことを保証するものではありません。
お客様にて事前に当該用途での安全性、特許等をご確認の上ご使用ください。当カタログの記載内容は、弊社の都合によって変更する場合がございます。